Žitečko už dozráva

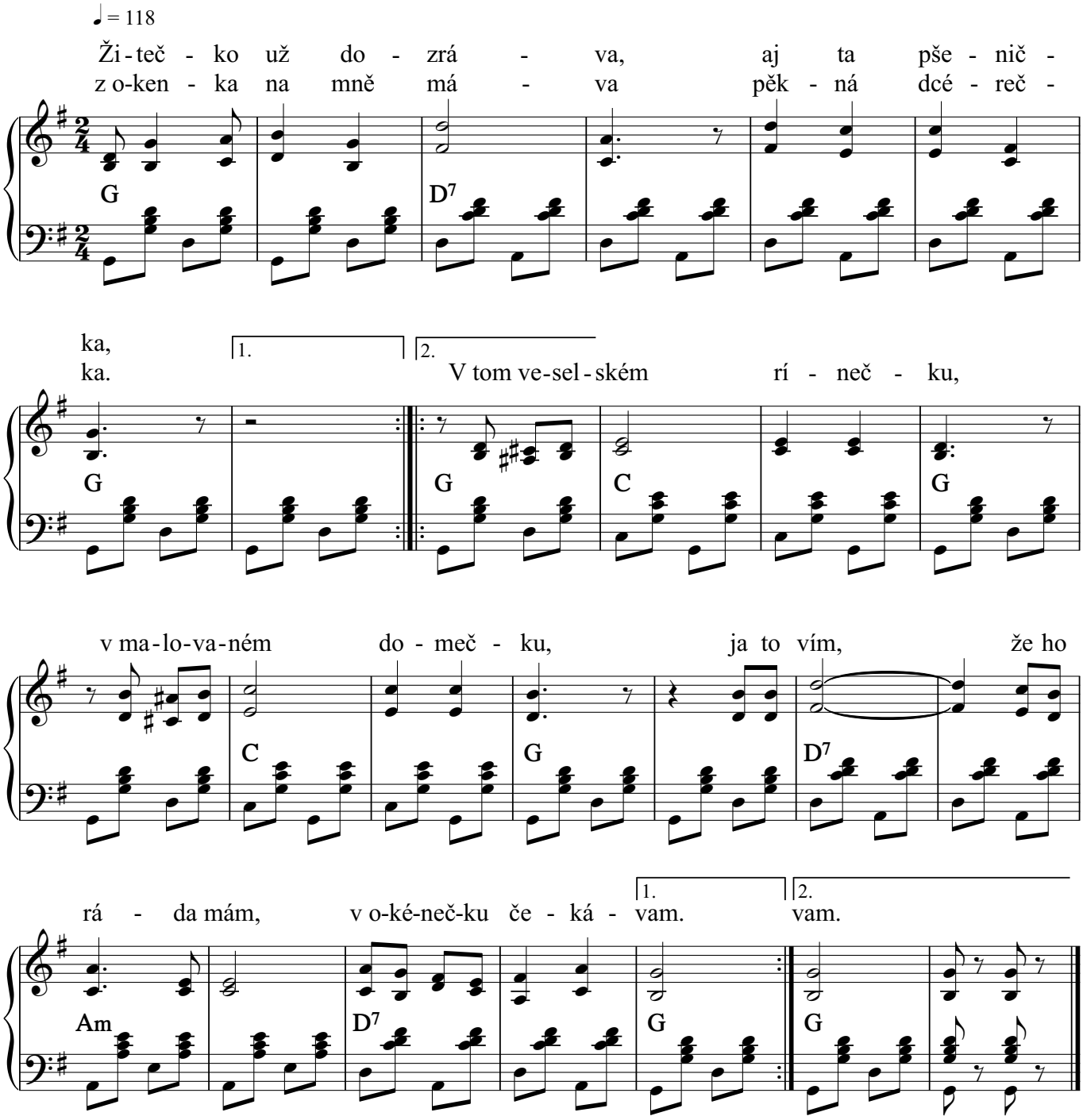

2. Usmálo se dnes zrána zlaté slůnéčko,
nalejte mi do džbána bíle vínečko.
[:Koníčky své osedlám, vínečka vám chlapci dám,
budem hrát o tu cérečku na veselském rínečku.:]

Copyright © Miroslav Jurči, Pesničky pre všetkých, https://pesnicky.orava.sk, 20230806