Vyleteli jarabice z vrbiny

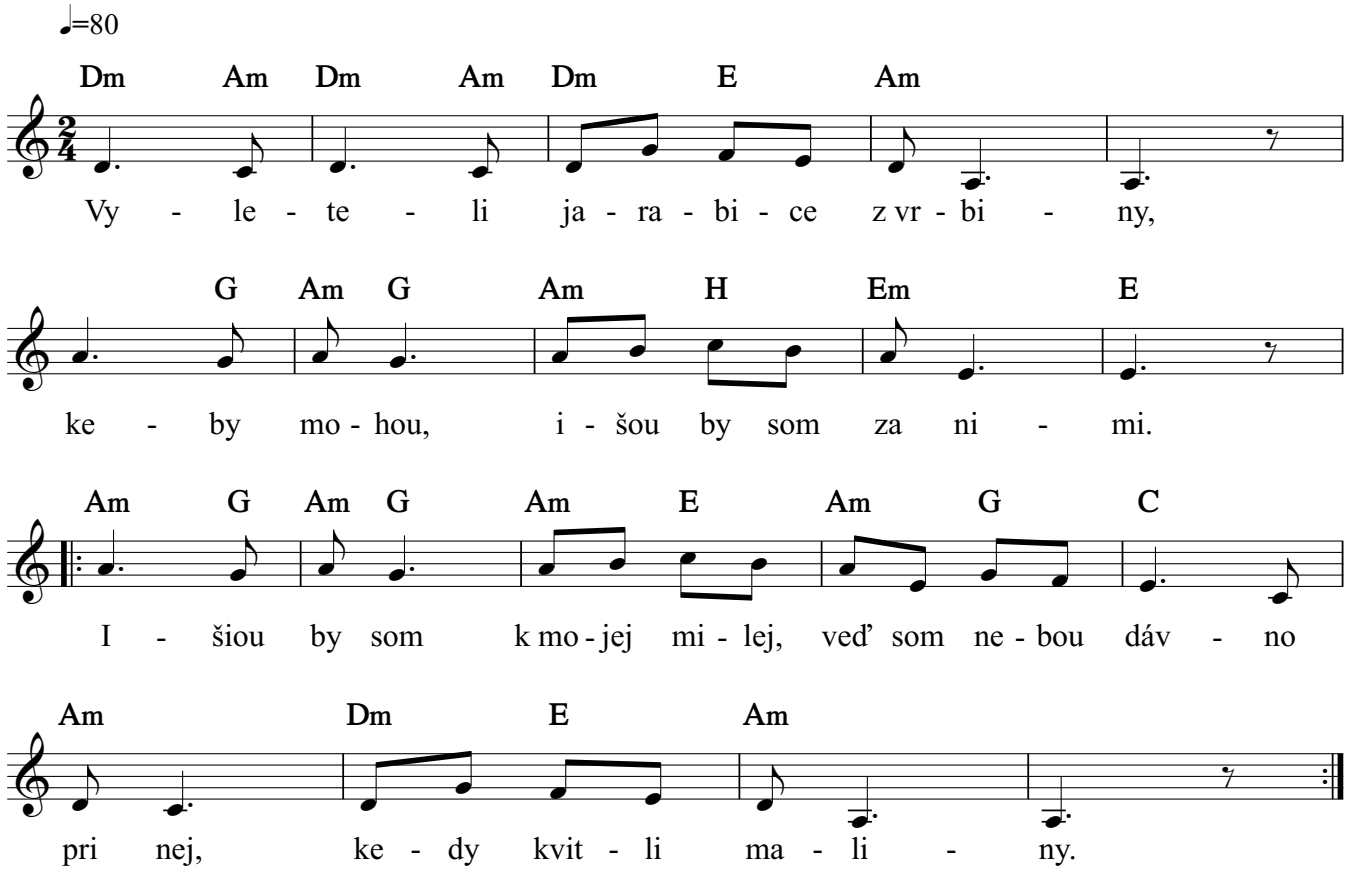

2. Hora, hora, čo si taká vysoká,
   blúdil po nej, nemuožem nájsť chodníka,
   [:zájdem si ja popri riečky
   a tak prídem k frajeruočky,
   prenocujem do rána.:]

3. Kamaráti, de ste sa mi podeli,
   čo sme spolu na postriešky chodili,
   [:či sa ešte stretnem s vami
   na lučinách pod grúňami
   na postrieške jeleňa?:]

Copyright © Miroslav Jurči, Pesničky pre všetkých