Viem ja jeden hájiček

♩ = 116

Zaspievala Žofia Nabočíková, zapísal Peter Murina

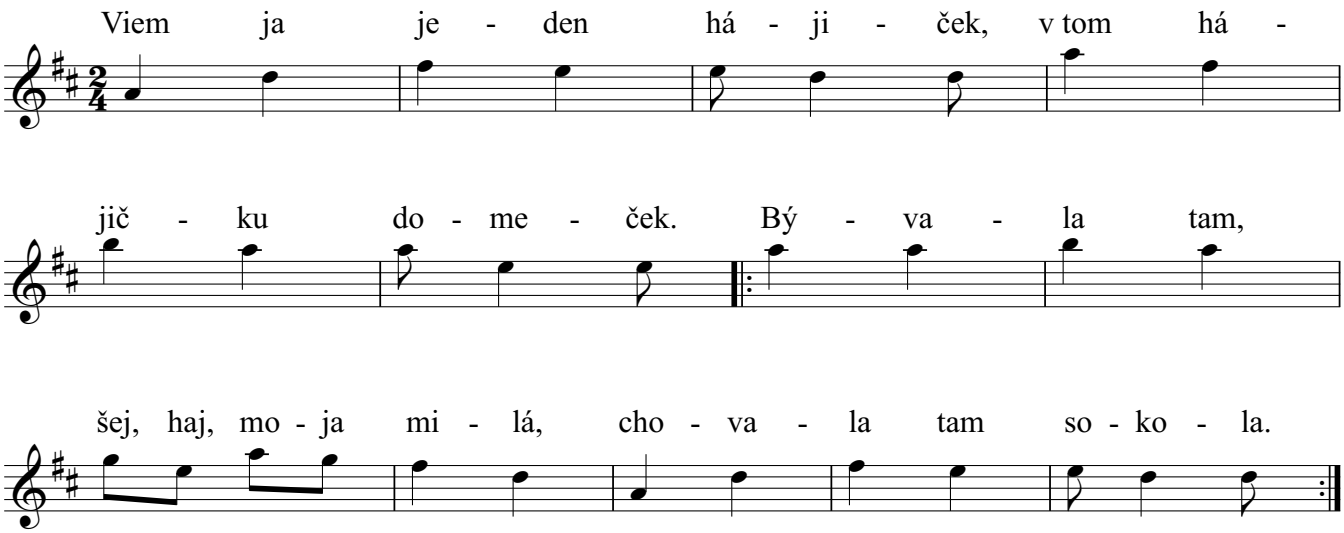

2. Chovala ho sedem liet a na ósmi letel preč.
   [:Letel, letel deľako, zaletel až za Trenčín, zaletel.:]

3. Prišla k nemu hrdlička, jeho vlastná sestrička.
   [:Mohol si sa po svete netúlať a do domu ponáhľať.:]

Copyright © Miroslav Jurči, Pesničky pre všetkých