Veruže mi zahraj

Liptov

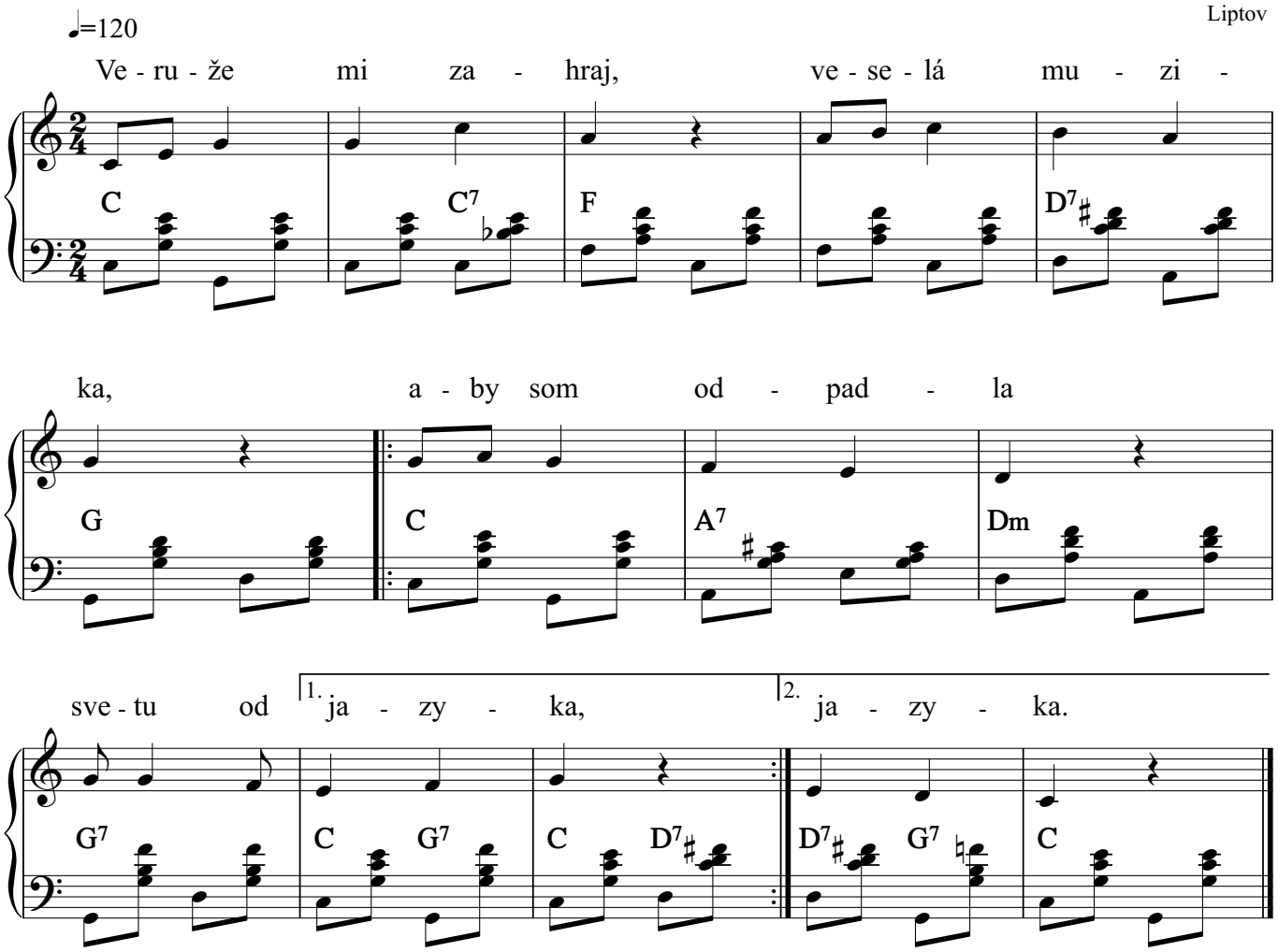

2. Veruže mi zahraj, akú ti rozkážem,
   [:veď ti ja zaplatím, keď mešec rozviažem.:]

3. Veruže mi zahraj, na ostatok túto,
   [:aby mi nebolo za frajerom ľúto.:]

4. Veselá som dieuka, veselej matera,
   [:mám ja nájomníka mládenca, frajera.:]

5. Takie sme veselie, ako veseličky,
   [:tak si šteboceme, ako lastovičky.:]

6. Obe kamarátky na vŕšku bývame,
   [:ale ani jedna frajera nemáme.:]

7. Budeme sa modliť k svätému obrazu,
   [:aby sme dostali frajerov odrazu.:]

8. Hrajteže mi, hrajte, husličky z javora,
   [:nech sa rozveselí frajeróčka moja.:]

9. Topánočky moje, ja vám terentete,
   [:keď vám hudci hrajú, čo netancujete.:]

10. Gajdoško s gajdami, zmiluj sa nad nami,
    [:ako sa zmiloval vĺčko nad ovcami.:]

11. Gajdujte gajdičky, z tej sivej kozičky,
    [:čo sa utopila, keď vodičku pila.:]

12. Mala som frajerov ako na nebi hviezd,
    [:prišla som na tanec, nemal ma kto vyviesť.:]

Copyright © Miroslav Jurči, Pesničky pre všetkých