V naší vsi je nová brána

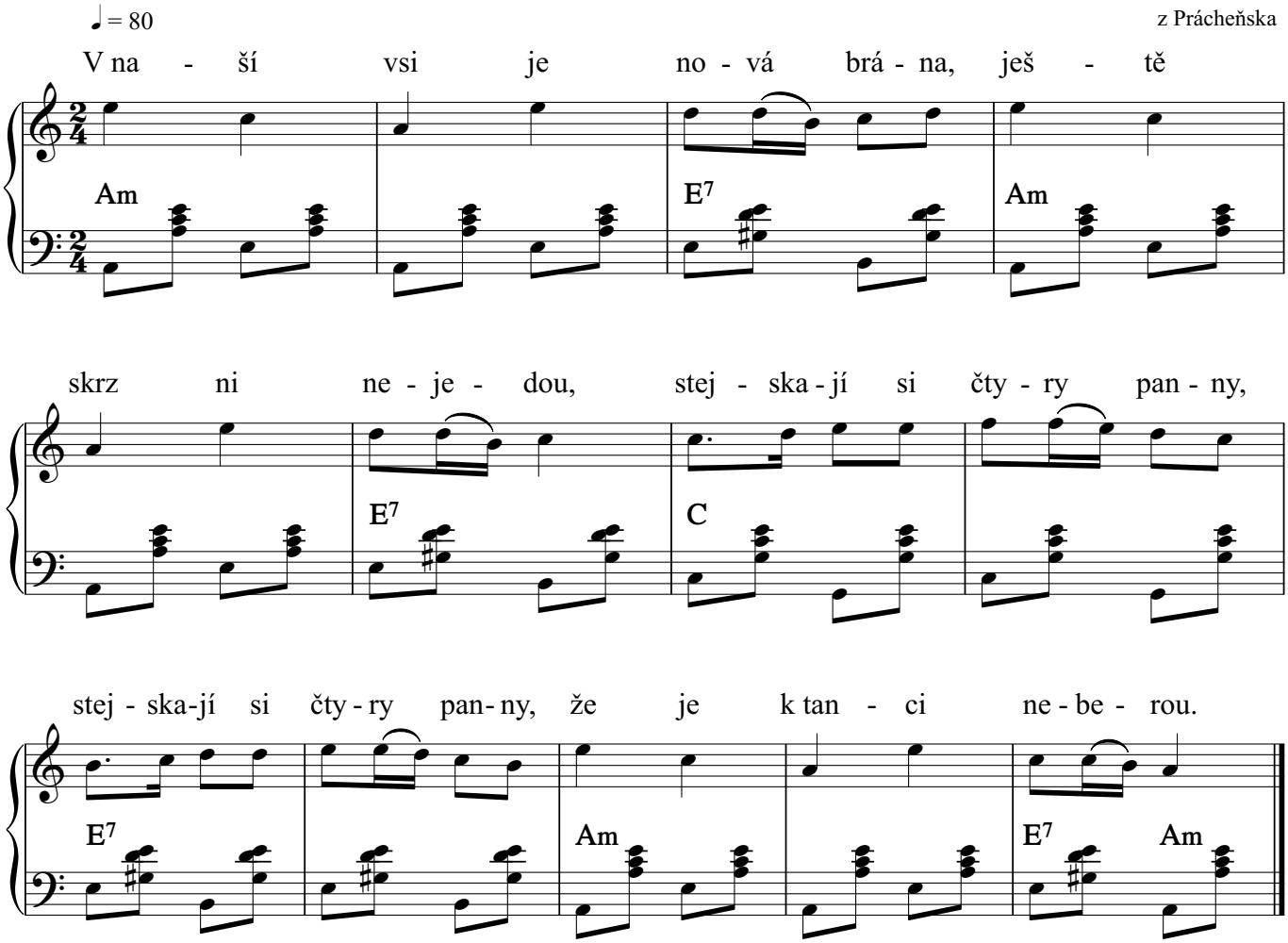

2. Vzal bych já si z nich tu jednu,
   nedovede jít kolem,
   [:vzal bych já si z nich tu druhou,:]
   ta mne tluče kolenem.

3. Vzal bych já si z nich tu třetí,
   ta mi nechce k cimbálu,
   [:má nožičky jak obroučky,:]
   a bradičku na stranu.

4. Vzal bych já si třeba čtvrtou,
   ta drobátko nevidí,
   [:kdyby bylo kopec lidí,:]
   do každého uhodí.

Copyright © Miroslav Jurči, Pesničky pre všetkých, https://pesnicky.orava.sk, 20220920