Už je den

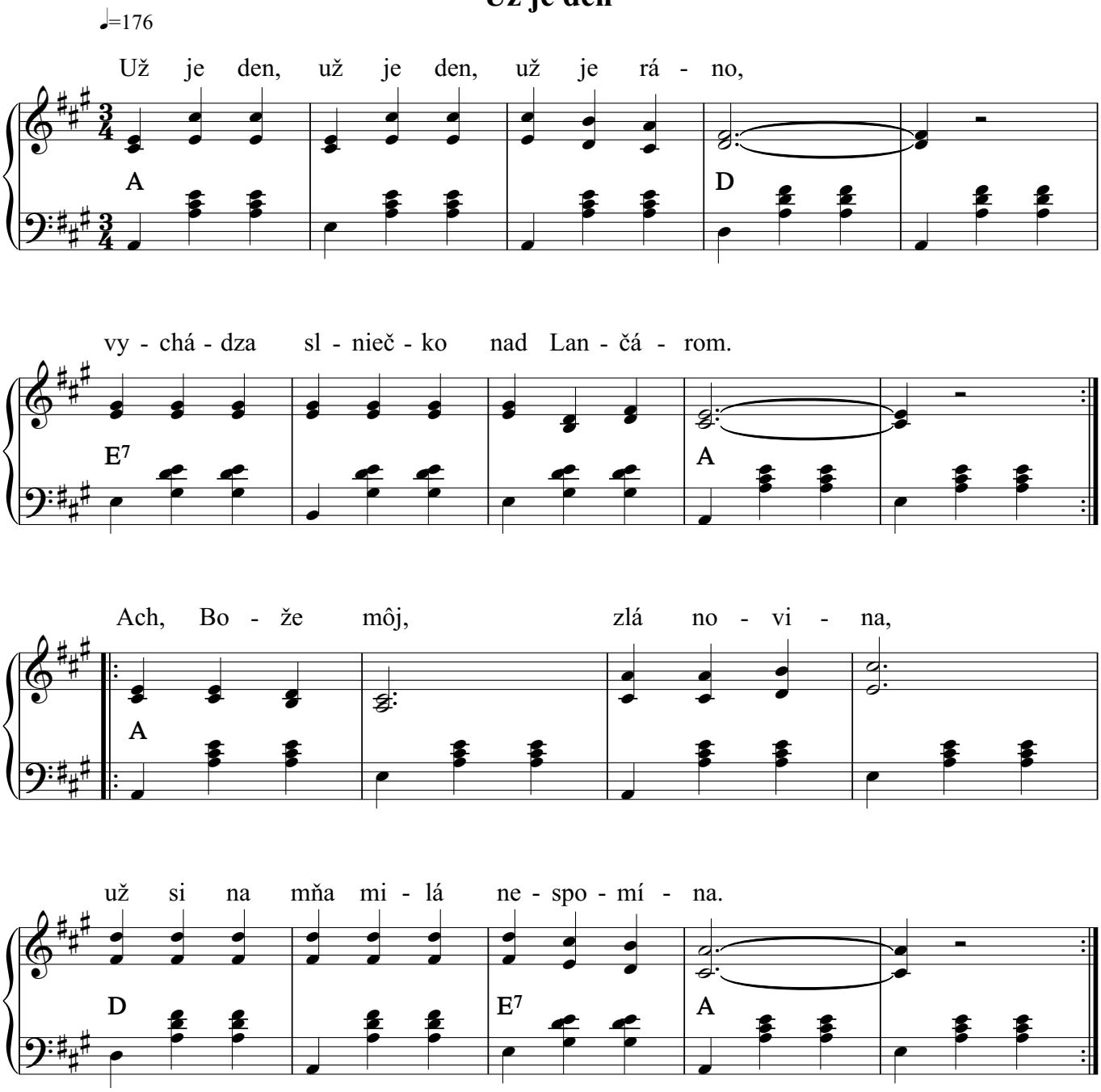

2. [:Vychádza slniečko poza lesy
už ma v tom Vrbovem nič neteší.:]
[:Tešilo má, ale už nie,
hádam ma poteší niekde inde.:]

3. [:Poteší, poteší, už mi máva,
tá moja šablička ocelová.:]
[:Zbohom dávam, vám dievčatá,
iba tej falešnej zbohom nedám.:]

Copyright © Miroslav Jurči, Pesničky pre všetkých