Uhlíky

Dušan Franců "Kremienok"
Zápalky 1987

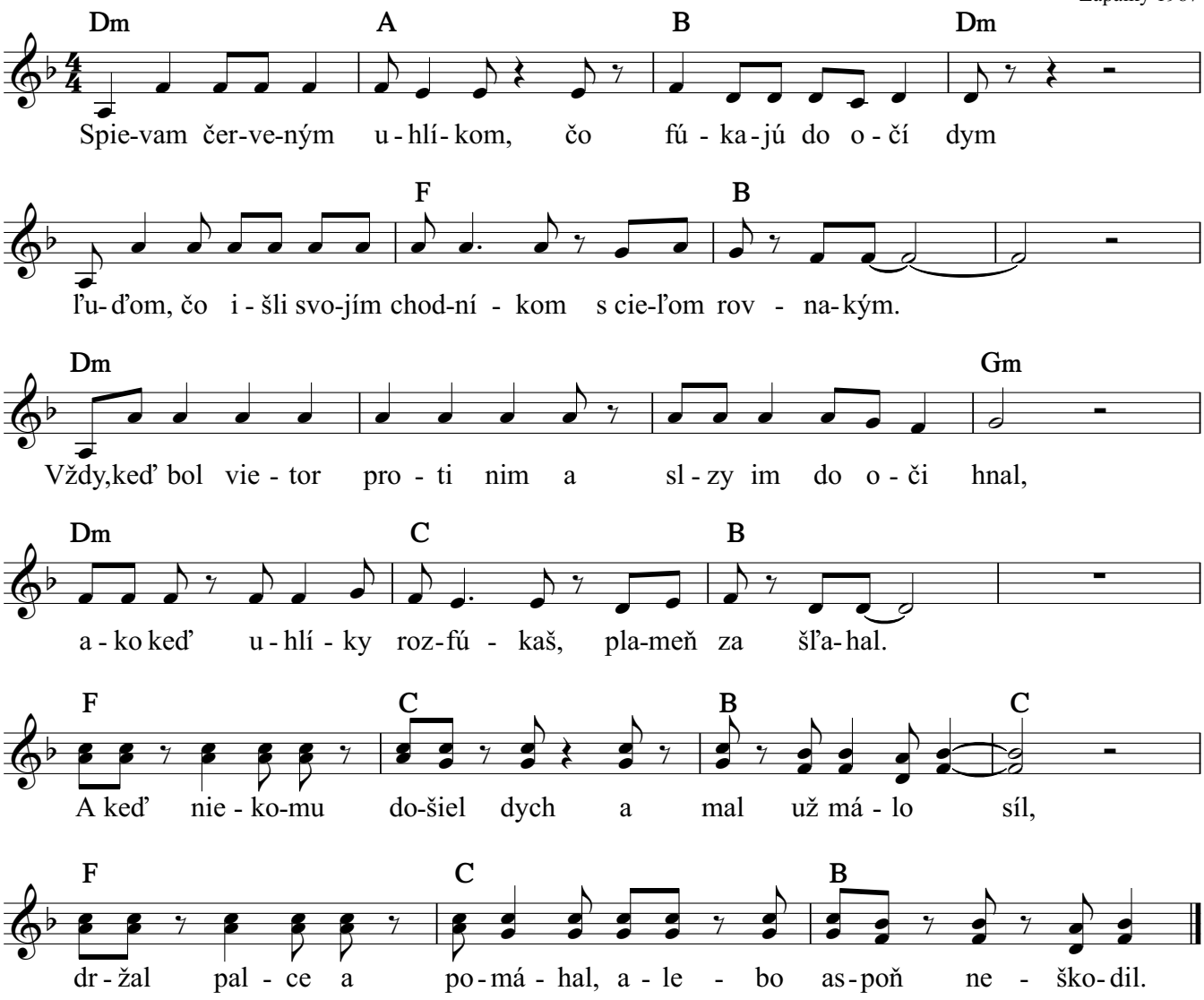

2. Nechceli za sebou nechať len misky vylízané,
   dívať sa len tak okolo, čo sa stane.
   Toľkí to stále nechápu, boja sa, či zívajú,
   veľké, špinavé kvapky uhlíky zhášajú.
   Niekto blízky sa objaví a dvere otvorí,
   rozfúka v srdci uhlíky, zas sa oheň rozhorí.

3. Spievam červeným uhlíkom, čo fúkajú do očí dym,
   všetkým spáleným denníkom s listom rovnakým.
   Je na ňom veta o chvíli, keď sa hviezdy skrývajú,
   keď sa okolo ohniska dlane stískajú:
   Až všetky veci postrácam, v dlaniach mi ostane vzduch,
   najväčšie bohatstvo v rukách mám, keď impulz obieha kruh.

   Spievam červeným uhlíkom.

Copyright © Miroslav Jurči, Pesničky pre všetkých, https://pesnicky.orava.sk, 20230109