Ty naše luka

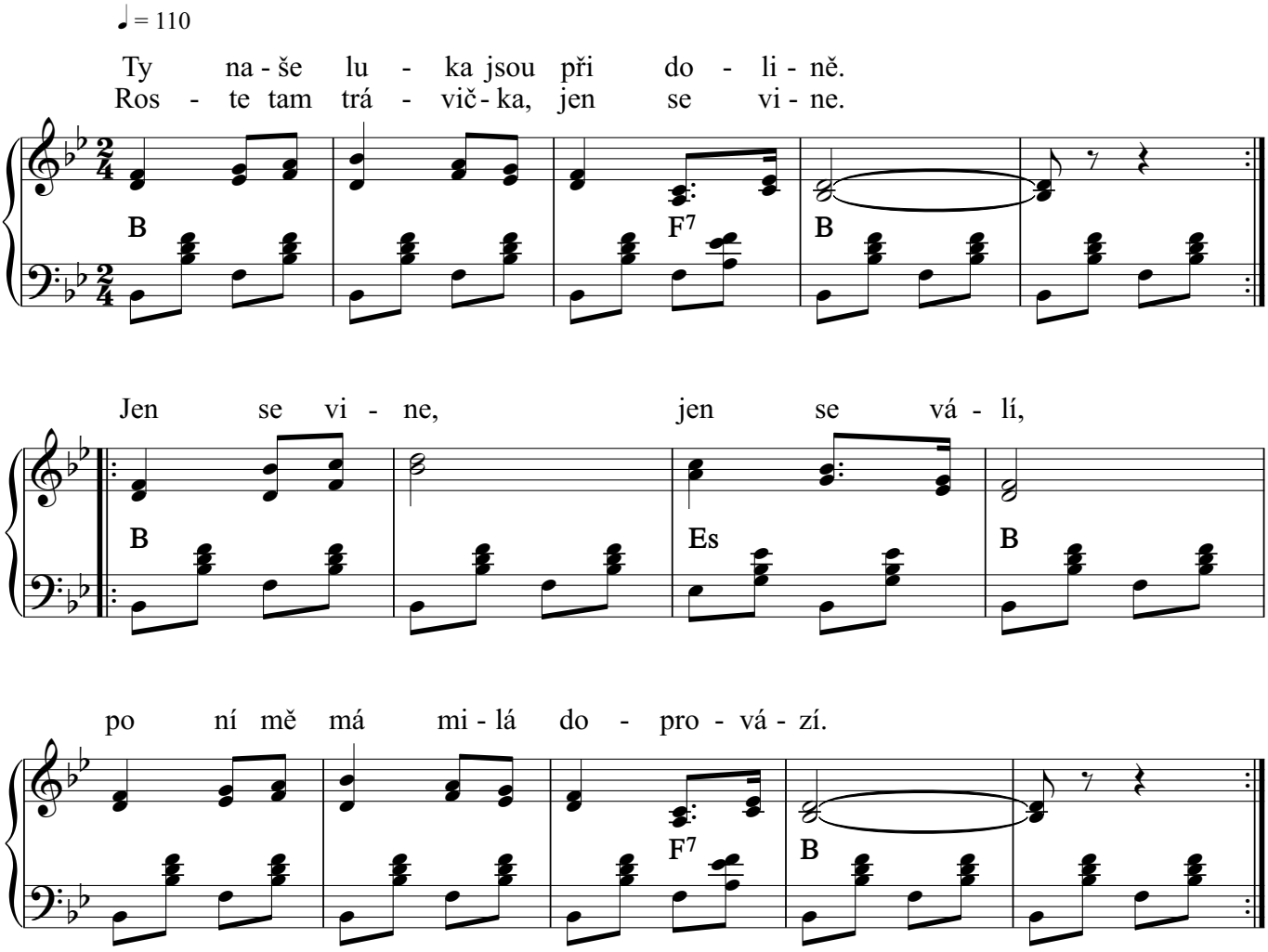

2. Sklonila hlavičku do jetele,
naslouchala hlasu, kdo pojede.
[:Slyšela hlas vraných koní,
byli to koníčci Jeníčkovi.:]

3. Kam, milý Jeníčku, kam pojedeš,
že svoje koníčky sám kšíruješ?
[:Nejezdi sám, vem mě s sebou,
abych já věděla, co je s tebou.:]

Copyright © Miroslav Jurči, Pesničky pre všetkých, https://pesnicky.orava.sk, 20220819