To pole, to pole, keby bolo moje

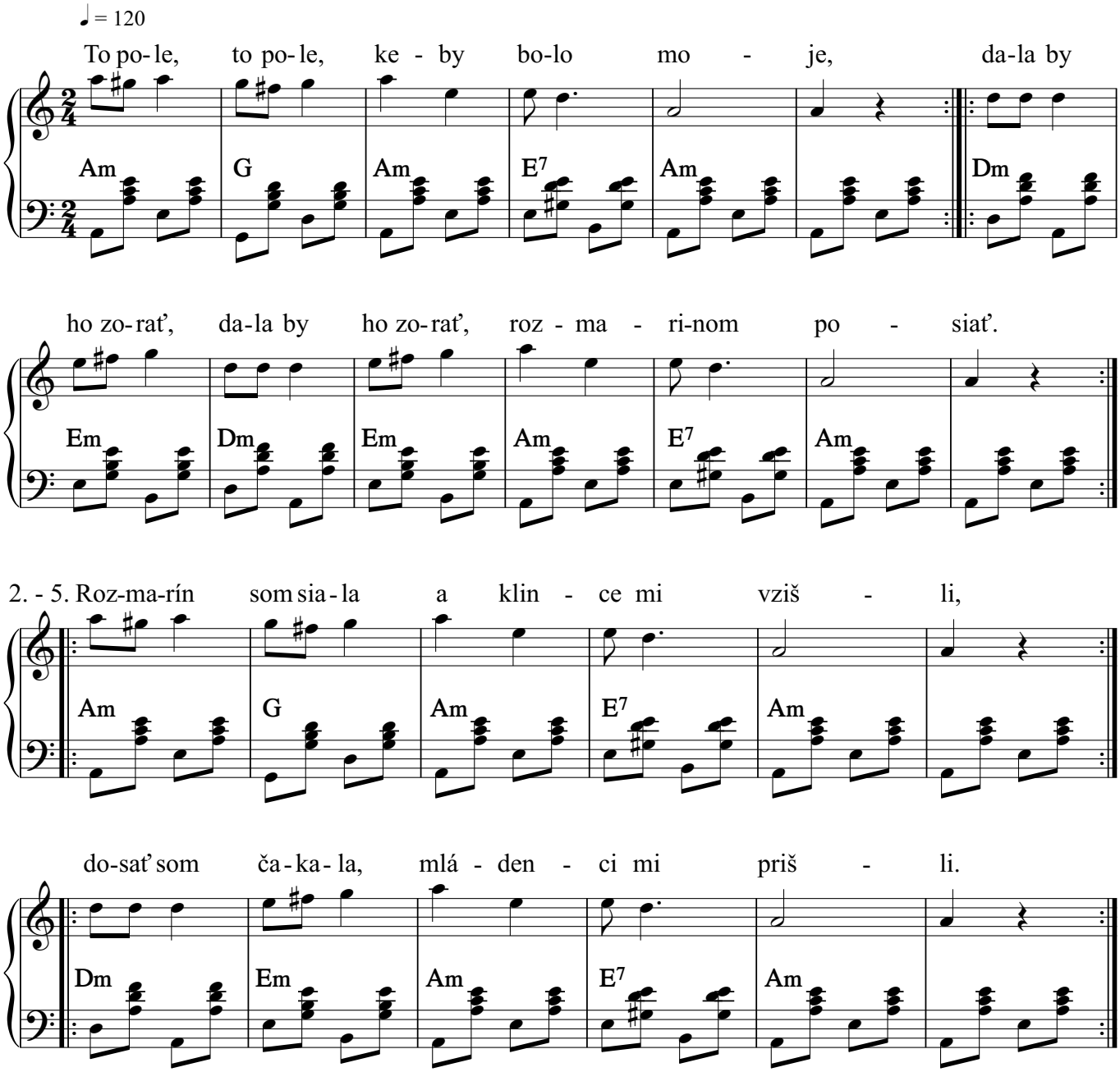

3. [:Vy mládenci pyšní, čo ste vy k nám prišli,:]
   [:my ďiouča nemáme poľa vašej mysli.:]

4. [:Máme heno, máme, ale vám nedáme.:]
   [:my našmu ďioučaťu krajšího čakáme.:]

5. [:Ak nebude krajší, nak je robotnejši,:]
   [:aj nášmu ďioučaťu srdcu uprimnejši.:]

Copyright © Miroslav Jurči, Pesničky pre všetkých, https://pesnicky.orava.sk, 20231223