Tí detvianski pisári

♩ = 132

Zapísal Anton Budinský

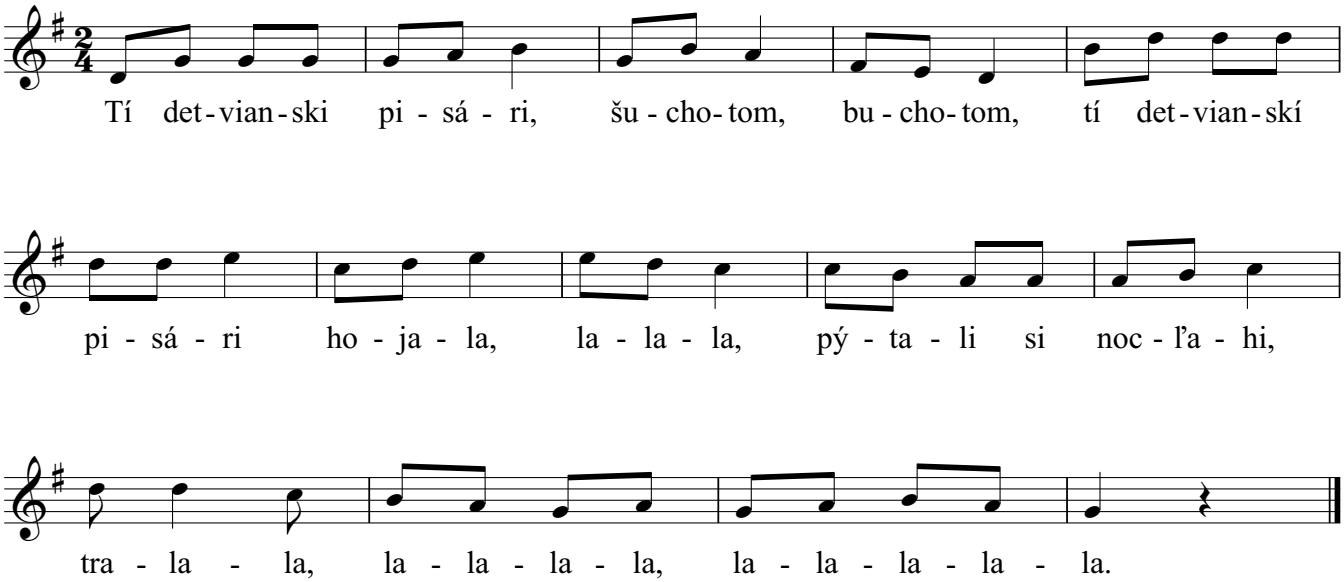

2. A ja som im nedala, šuchotom, buchotom,
   a ja som im nedala, hoja-la, la-la-la,
   lebo som ich neznala, trala-la-la-la-la-la-la-la-la.

3. Tebe, Janík, tebe dám, šuchotom, buchotom,
   tebe, Janík, tebe dám, hoja-la, la-la-la,
   lebo teba dobre znám, trala-la-la-la-la-la-la-la-la.

4. Keď ty prídeš večer k nám, šuchotom, buchotom,
   keď ty prídeš večer k nám, hoja-la, la-la-la,
   ostrôžkami neštrngaj, trala-la-la-la-la-la-la-la-la.

5. Moja mamka čujne spí, šuchotom, buchotom,
   moja mamka čujne spí, hoja-la, la-la-la,
   počula by do izby, trala-la-la-la-la-la-la-la-la.

6. Koho dcérka, koho máš, šuchotom, buchotom,
   koho dcérka, koho máš, hoja-la, la-la-la,
   s kým že sa to zhováraš, trala-la-la-la-la-la-la-la-la.

7. Mamka moja s perinou, šuchotom, buchotom,
   mamka moja s perinou, hoja-la, la-la-la,
   že je krátka nado mnou, trala-la-la-la-la-la-la-la-la.

8. Ja som pod ňou spávala, šuchotom, buchotom,
   ja som pod ňou spávala, hoja-la, la-la-la,
   a mne krátka nebola, trala-la-la-la-la-la-la-la-la.

9. Vstaňte synovia hore, šuchotom, buchotom,
   vstaňte synovia hore, hoja-la, la-la-la,
   máte švagra v komore, trala-la-la-la-la-la-la-la-la.

Copyright © Miroslav Jurči, Pesničky pre všetkých, https://pesnicky.orava.sk, 20211115