Tancuj, tancuj, vykrúcaj, vykrúcaj

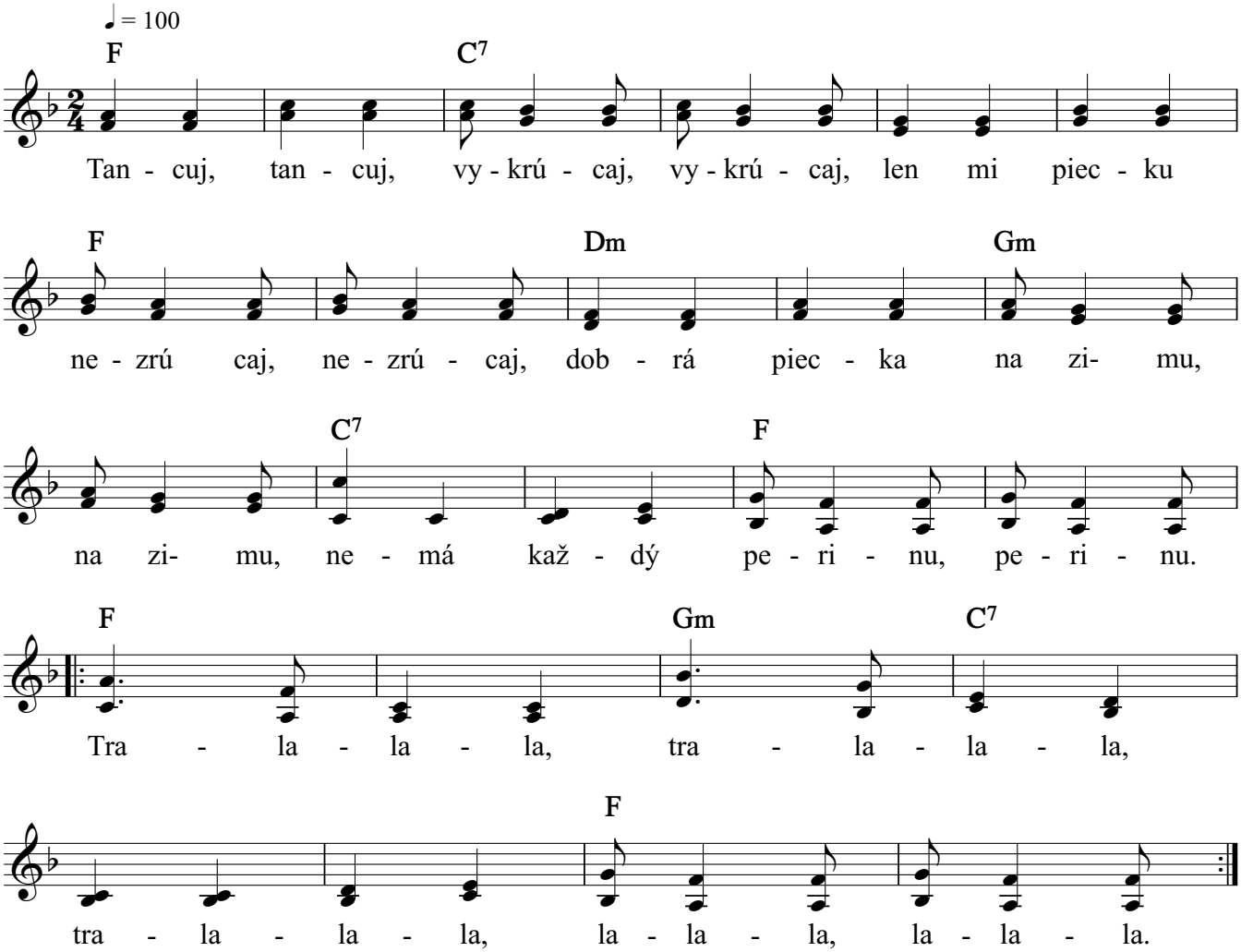

2. Stojí vojak na varte, na varte,
   v roztrhanom kabáte, kabáte,
   od večera do rána, do rána,
   rosa naňho padala, padala.
   [:Tralalala,...:]

3. Dobil cigán cigánku, cigánku,
   po zelenom župánku, župánku
   a cigánka cigáňa, cigáňa,
   po zadečku vidlama, vidlama.
   [:Tralalala,...:]

4. Mala som ja rukávce, rukávce,
   dala som ich cigánce, cigánce,
   ciganečka cigánka, cigánka,
   vyčaruj mi synečka, synečka.
   [:Tralalalal,...:]

5. Keď ja budem čarovať, čarovať,
   musíš mi ty niečo dať, niečo dať,
   štyri groše, lebo päť, lebo päť,
   bude šuhaj ako kvet, ako kvet.
   [:Tralalalal,...:]

Copyright © Miroslav Jurči, Pesničky pre všetkých