Šedži muha na ščaňe

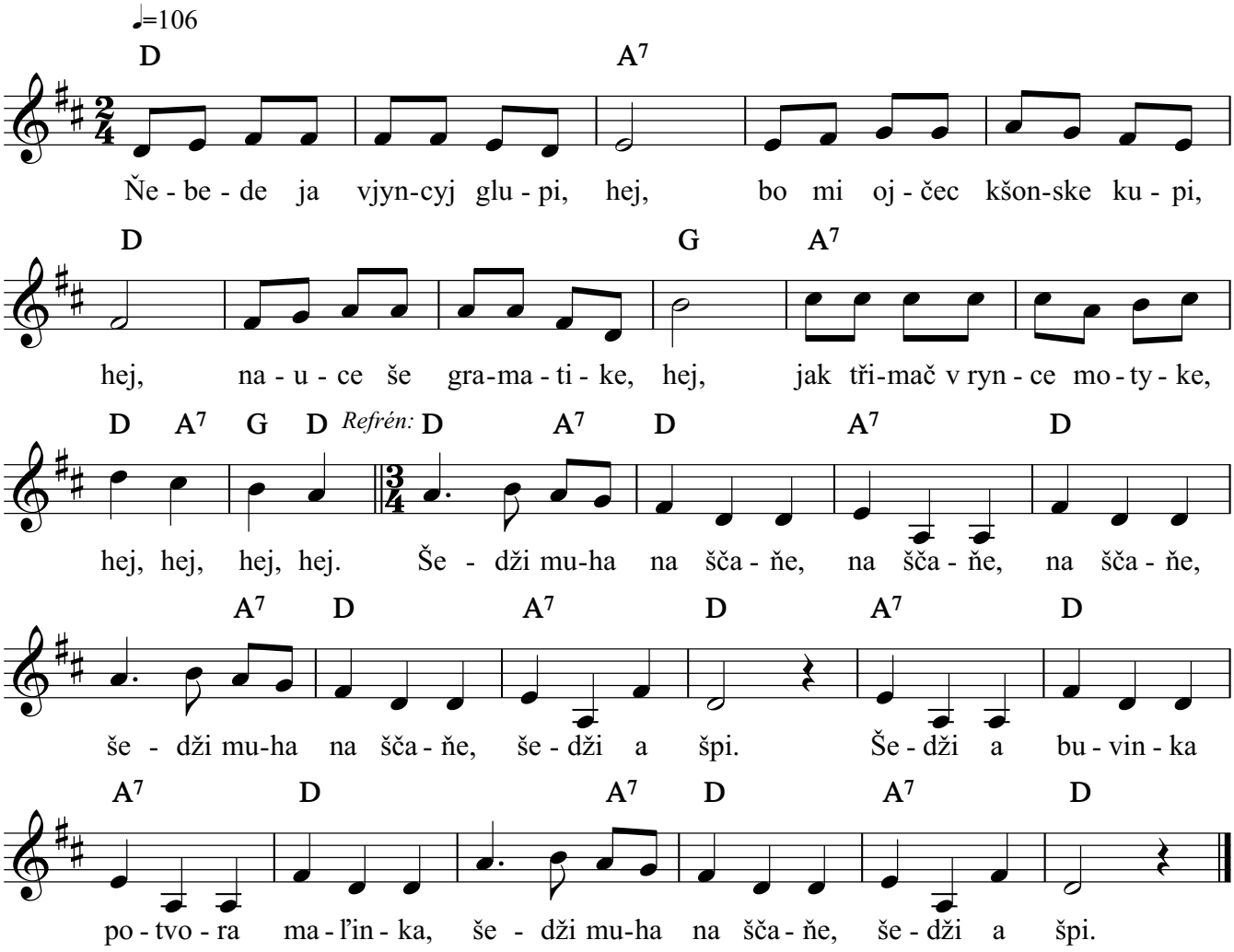

2. Za stodolom za přesmykym hej,
   zapřongnou mje ojčec s bykym hej,
   byka kyjym a mje smykym hej,
   zybym čongnou rovno s bykym,
   hej, hej, hej, hej.

Refr.:

3. Ňedaľeko Temešvaru hej,
   spadla baba do ľekvaru hej,
   ňimogľi jom vyratuvač hej,
   mušeľi jom obľizuvač,
   hej, hej, hej, hej.

Refr.:

Copyright © Miroslav Jurči, Pesničky pre všetkých, https://pesnicky.orava.sk, 20240930