Podbieľanské starie baby

Podbiel, Orava
Zaspievala Žofia Nabočíková, zapísal Peter Murina

♩ = 100

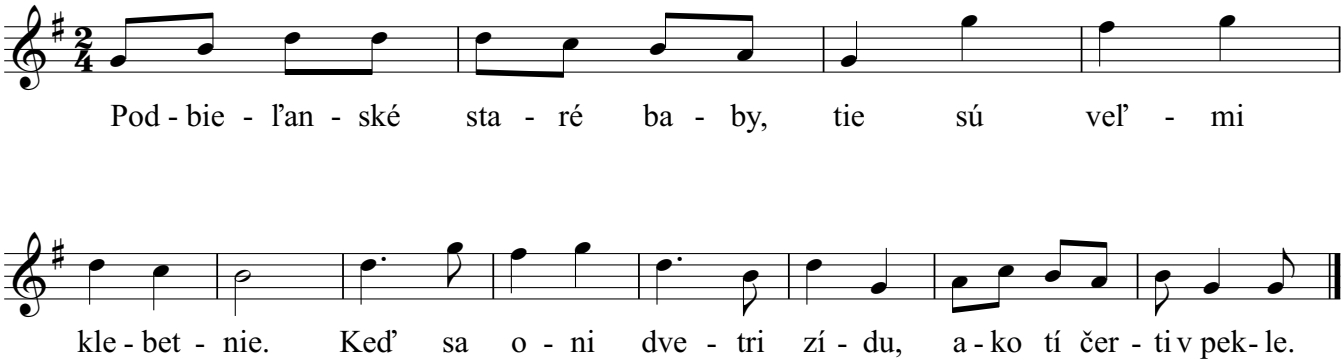

2. A keď začnú ohovárať podbieľanskie dievčatá.
   Hej, že sa oni nešikovnie, že sa im robiť nechce.

3. A keď vravia, nech tam vravia, my sa ich nebojíme.
   Hej, my sme hodňie, aj šikovňie, aj sa pekne nosíme.

Copyright © Miroslav Jurči, Pesničky pre všetkých