Pod Vranovem

Pre klavír zapísal Milan Finna
podľa CD "Sulislavskej kostelíčku"

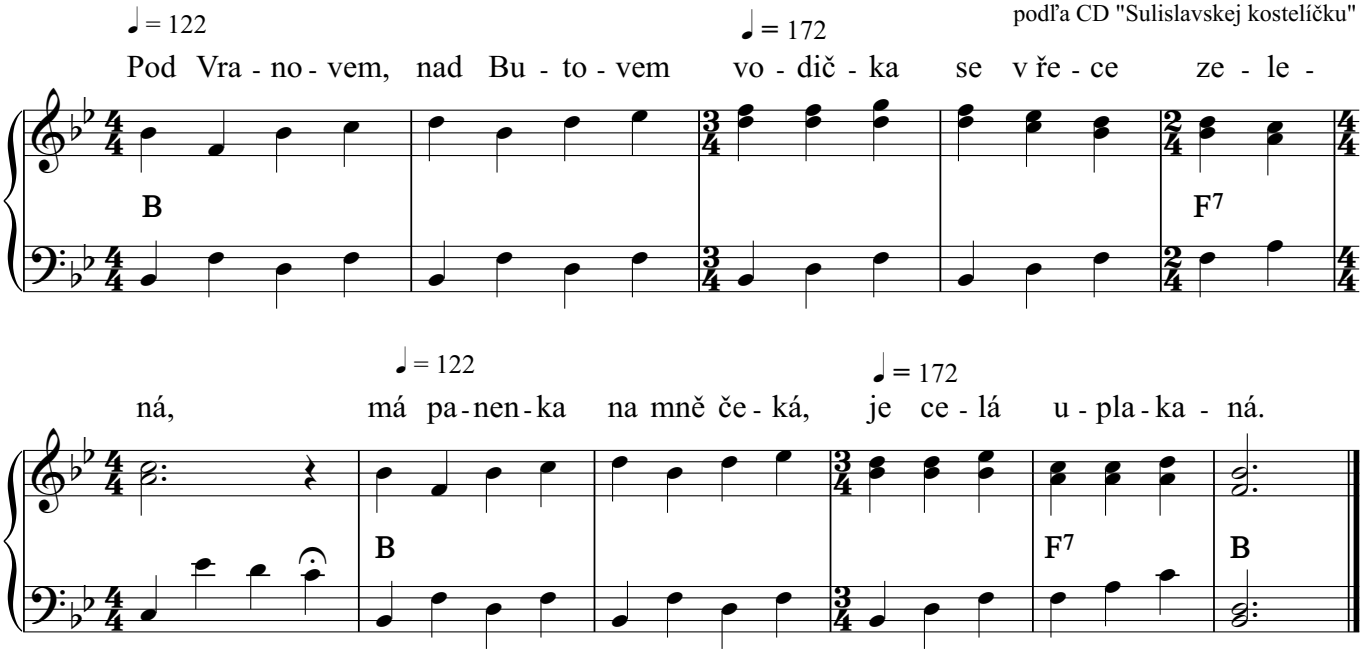

2. Pročpak pláčeš a naříkáš,
   pro ten svůj věneček zelený.
   Neplač, holka, nenaříkej,
   já tě koupím zlacený.

3. Napište mě, máti psaní,
   napište ceduličku.
   Já se budu brzo ženit,
   vezmu si hezkou dívku.

Copyright © Miroslav Jurči, Pesničky pre všetkých