# Pod Klenovú

Brezová pod Bradlom, Myjavsko
Pre akordeón zapísal Juraj Kučera

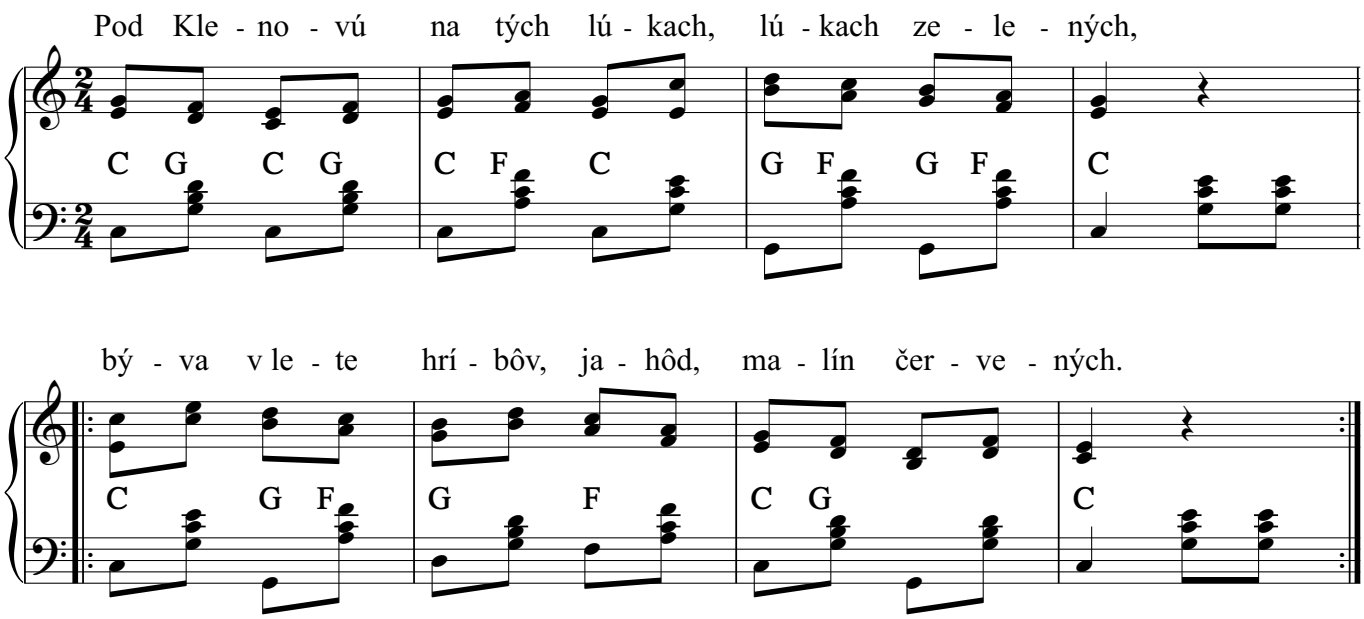


2. Chodieva tam na maliny diefčatko mladé,
   [:čierne vlasy, biele líčka, oči má modré.:]

3. Kúsek od niej v hustej hore zostal jáger stát,
   [:poziera sa na to diefča, ale nejde k niej.:]

4. Ked za pár dní diefča prišlo malín natrhat,
   [:osmelel sa mladý jáger cestu jej zastat.:]

5. Povedz, čie si diefča švárne, odkál ta poznám?
   [:Pár spomienok z mojho detstva v svojem srdci mám.:]

6. Diefča stojí, nehovorí, mlčí jako pen,
   [:pekný džbánek malovaný spádel jej na zem.:]

7. Tu máš, diefča, ten svoj džbánek, len mi odpovedz,
   [:či chceš lúbit kamaráda svojich detských liet.:]

8. Možno si z detstva kamarád, bár ta nepoznám,
   [:len za pravú vernú lásku svoje srdce dám.:]

9. Ach, mamičko, manko milá, pekne vás prosím,
   [:dajte mi tú vašu céru, v srdci hu nosím.:]

Copyright © Miroslav Jurči, Pesničky pre všetkých, https://pesnicky.orava.sk, 20241015