Paste sa mi, paste

Upravil: Juraj Kučera

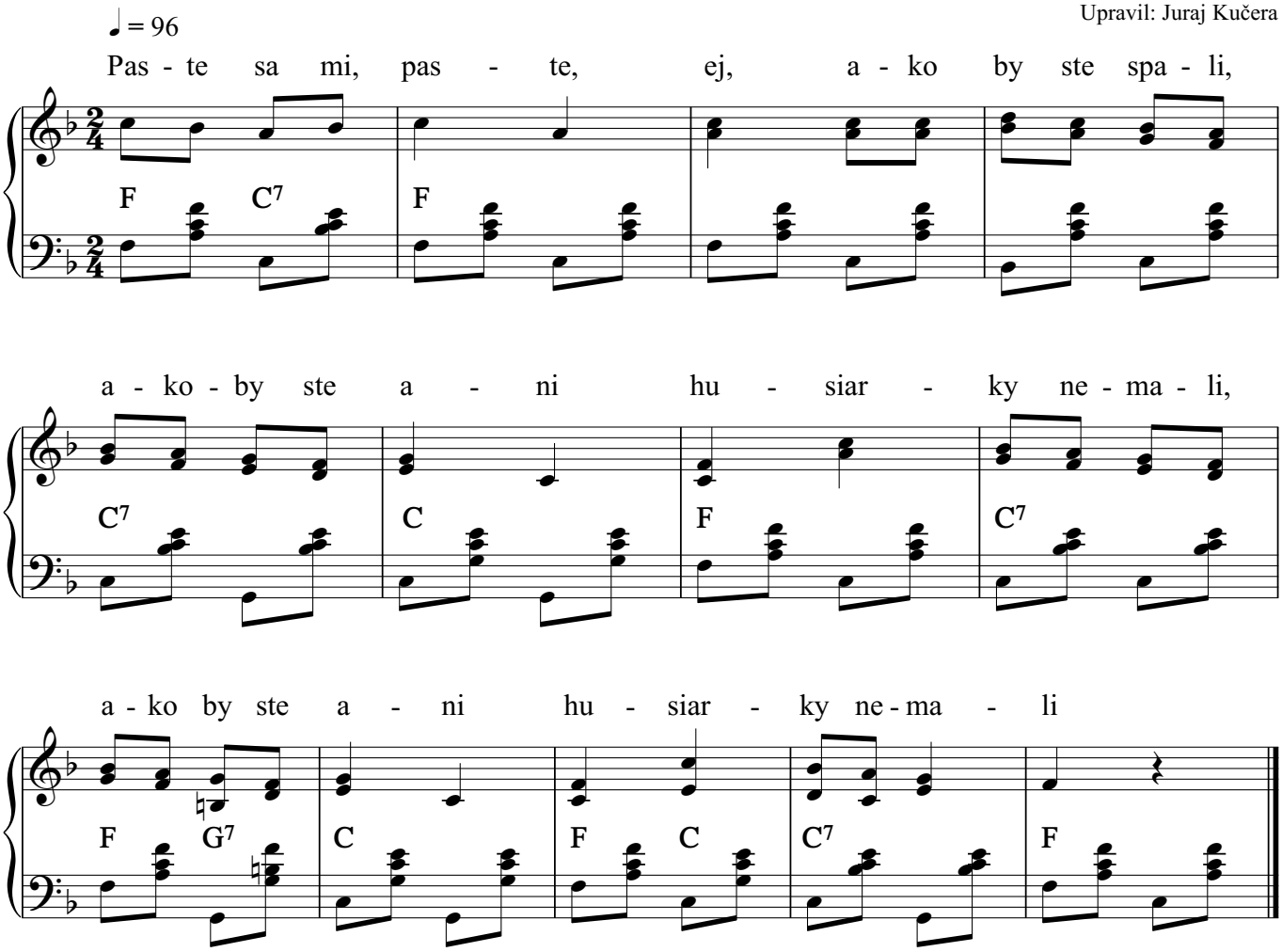

2. Paste sa mi paste, ej, tade naokolo,
   [:veru som vyhnala na trávu neskoro.:]

3. Na trávu neskoro, ej, z trávičky zavčasu,
   [:kedy sa mi, kedy, husičky napasú.:]

4. Paste sa mi, paste, ej, ako by ste spali,
   [:ako by ste trávu po kolena mali.:]

Copyright © Miroslav Jurči, Pesničky pre všetkých