Otvjyroj matko

♩=100

Noty a text zapísal: Jozef Irha

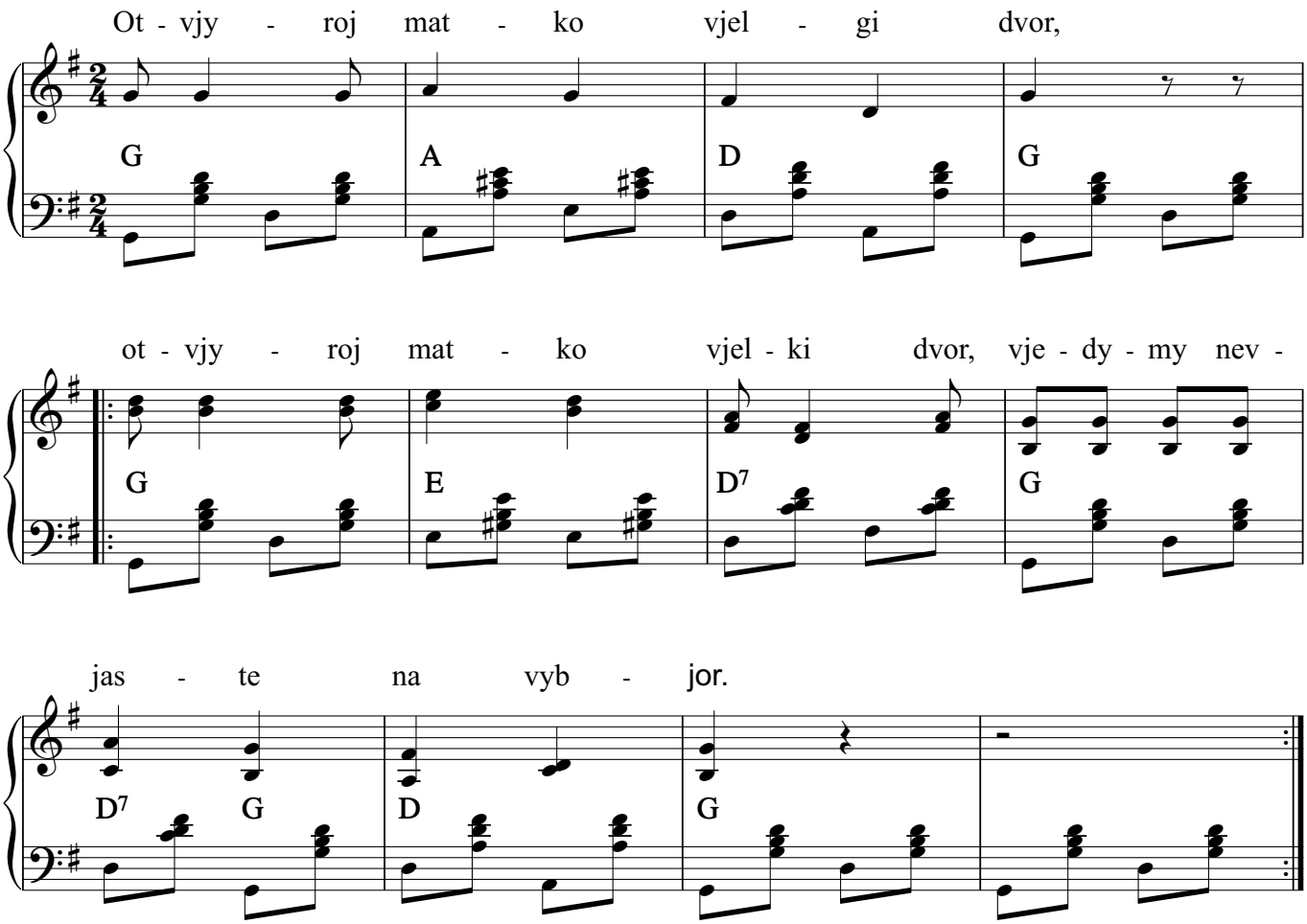

2. [:Učekoj matko oknami,:]
   [:vjedymy nevjaste s rogami.:]

3. [:Mne tu nevjasty netřeba,:]
   [:bo jo sobje robjym co třeba.:]

4. [:Vygnym kosule po lokče,:]
   [:a vygodzym kazdyj roboče.:]

Copyright © Miroslav Jurči, Pesničky pre všetkých