Nestarej se ženo má

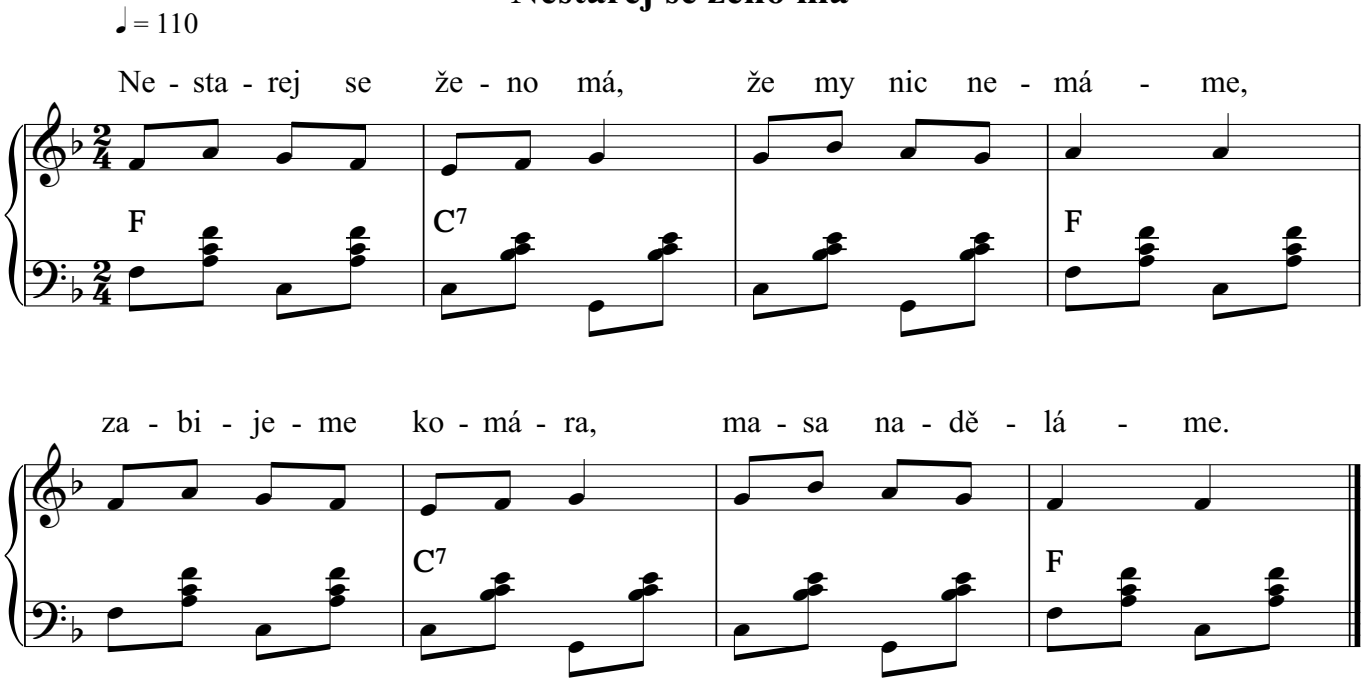

2. Půl do dáme do komína,
půl ho uvaříme,
Nestarej se ženo má,
že se nenajíme.

3. Pročpak bych se starala,
můj zlatý mužičku,
vždyť mám ještě v komoře
z komára nožičku.

Copyright © Miroslav Jurči, Pesničky pre všetkých, https://pesnicky.orava.sk, 20220513