Ňebudem tak robiť, jako som robila

♩ = 180

Šumiac, Horehronie

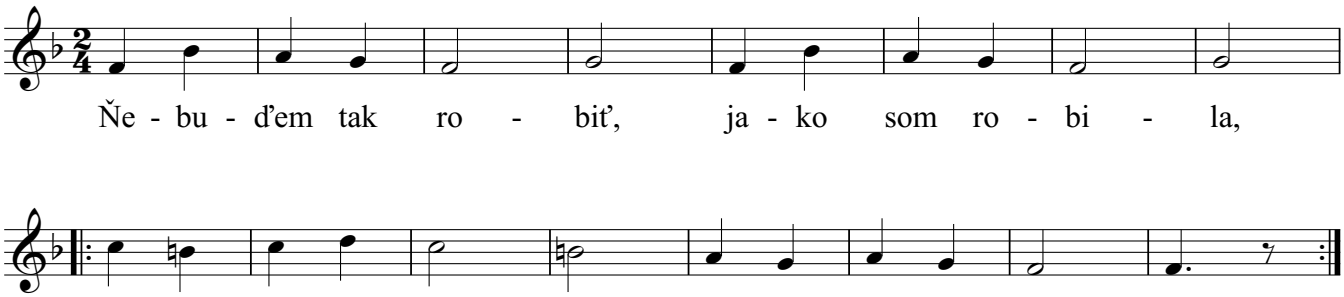

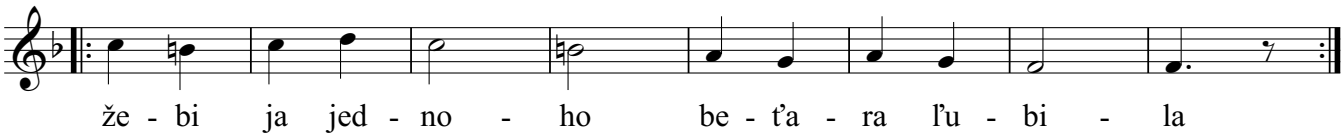

2. Aľe buďem ľubiť, dvoch aľebo aj troch,
   [:koď ma jeden naha, ešte buďem mať dvoch.:]

3. Frajere mojo dva, ručje sťe obidva,
   [:kotroho mam ľubiť, zvečera do vidna.:]

4. Jednoho zvečera, druhoho spovnoci,
   [:treťoho nad ranom, čo ma čiernie oči.:]

5. Čiernie očička mam, aj miloho takie,
   [:koď sa pobereme, budu nam jednakie.:]

Copyright © Miroslav Jurči, Pesničky pre všetkých, https://pesnicky.orava.sk, 20220927