Naprostred Hrušova

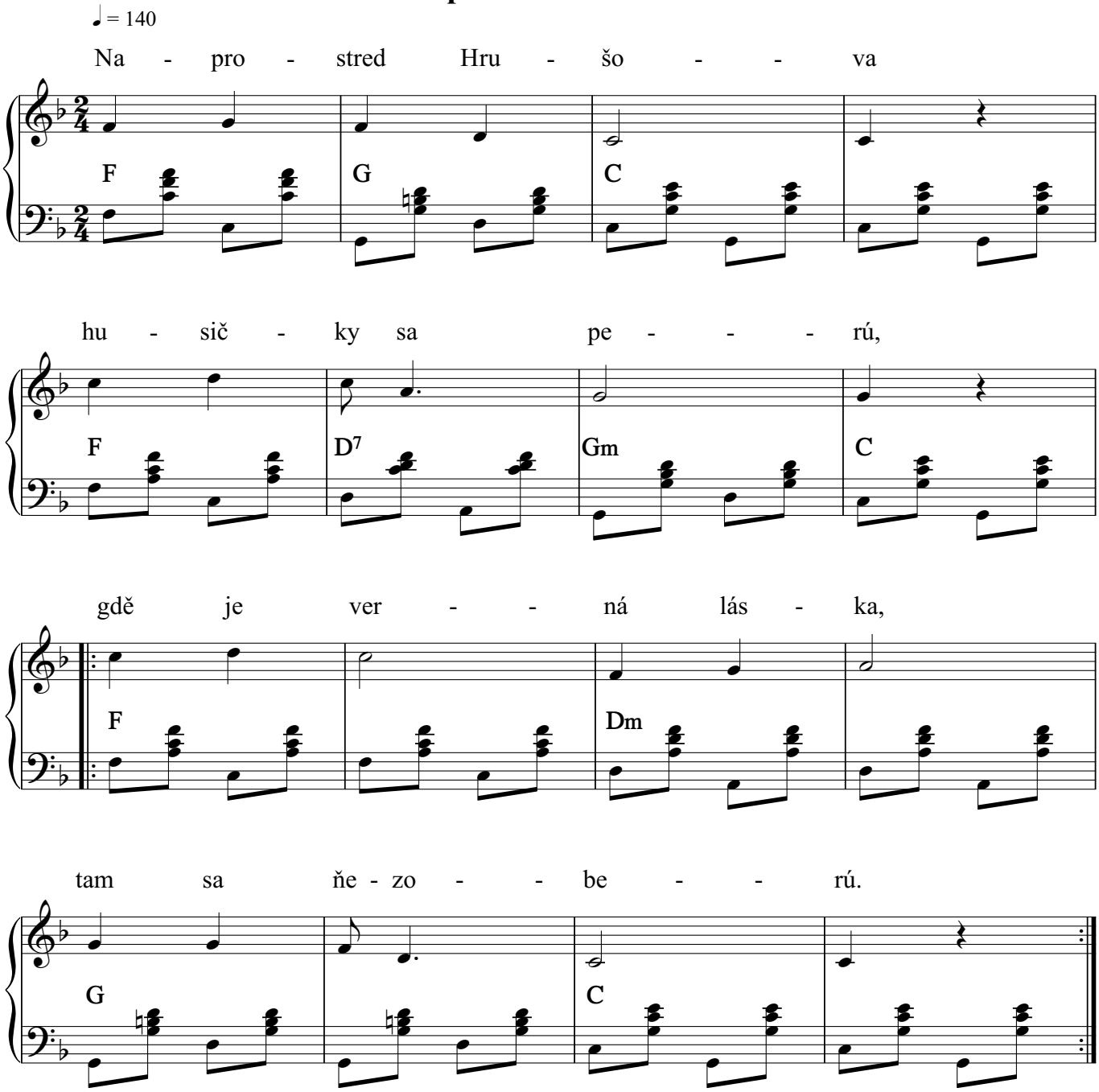

2. Kde je verná láska, tam je aj prekážka,
   [:bráni otec, mati, aj domáci všetci.:]

3. Jaj, mamička moja, nebráňte mi toho,
   [:veď je to pekná vec, kto miluje koho.:]

4. Veď je to pekná vec, panenka, mládenec,
   [:keď si zachovajú svoj zelený veniec.:]

Copyright © Miroslav Jurči, Pesničky pre všetkých