Stará Mohelna

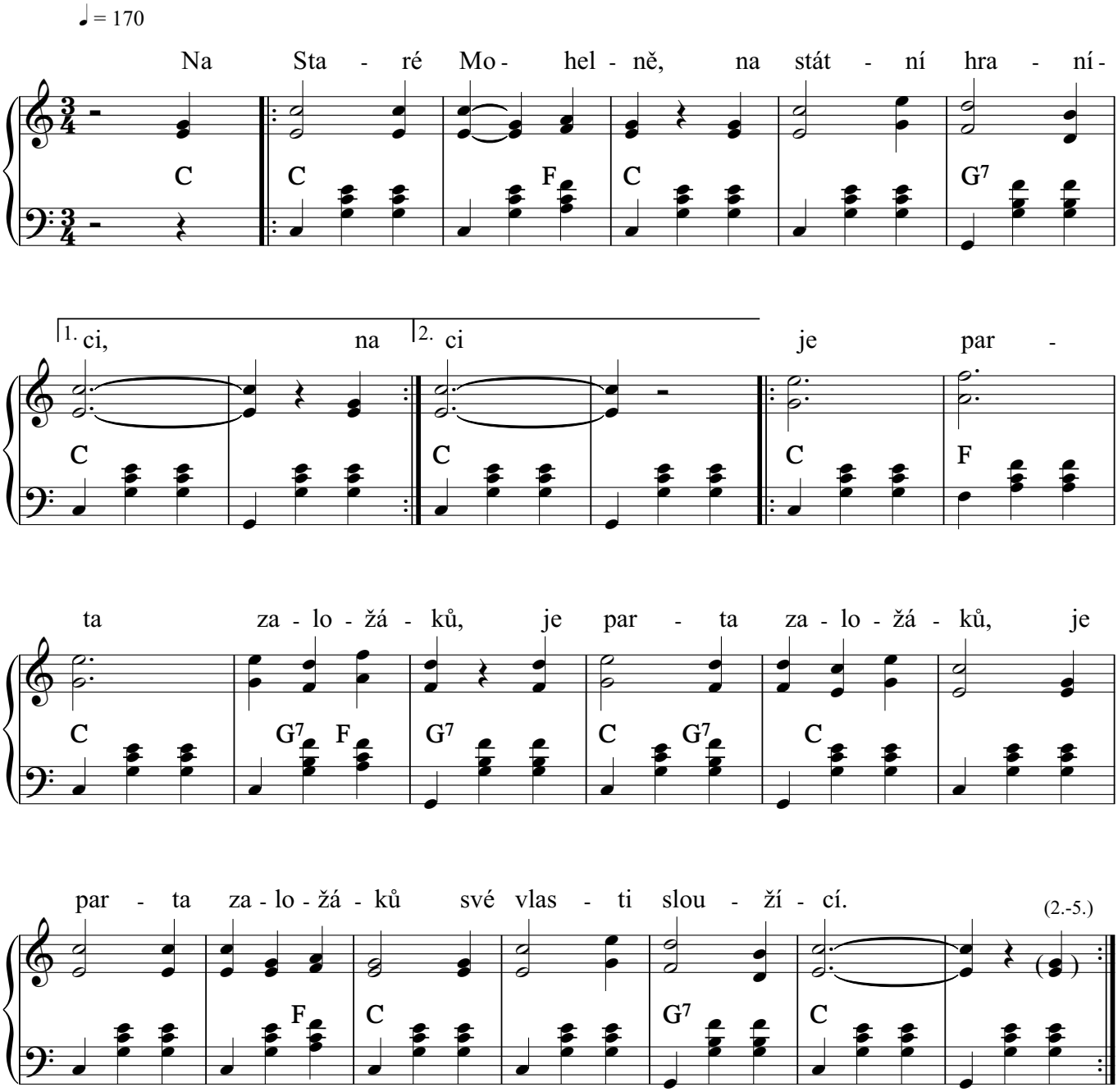

2. [:Když jsem tam sloužíval, samopal nosíval,:]
[:za jasných, za večerů, za jasných, za večerů,
za jasných, za večerů na milou vzpomínal.:]

3. [:Na milou vzpomenu, cenťáček ustřihnu,:]
[:každý den v šestnáct hodin, každý den v šestnáct hodin,
každý den v šestnáct hodin:] cenťáček zahodím.:]

4. [:Mazáci tady byli, lesa se nebáli,:]
[:a když to měli za pár, a když to měli za pár,
a když to měli za pár, průšvihy dělali.:]

5. [:Vy naši bažanti, kteří tu zůstanete,:]
[:střežte to tady bděle, střežte to tady bděle,
střežte to tady bděle, my jdem do civilu.:]

Copyright © Miroslav Jurči, Pesničky pre všetkých