Mal som frajjerenku

♩ = 110

Púchovská dolina

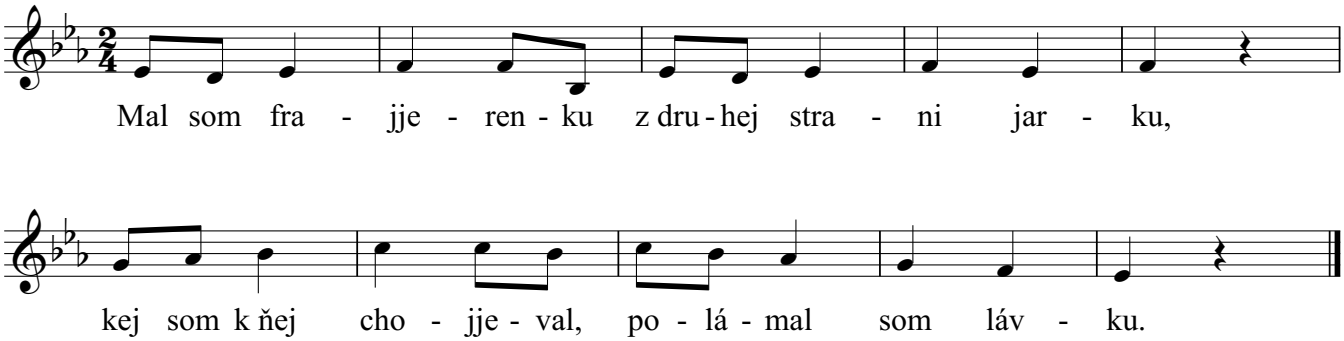

2. Píščalenka moja o dvanáscich dzierkach,
   ňechcela mi pískac pri bohatích dzievkach.

3. Kej som si pomislel na chudobnú dzievku,
   hnedz mi zapískala na dvanástu dzierku.

Copyright © Miroslav Jurči, Pesničky pre všetkých