Letěla husička

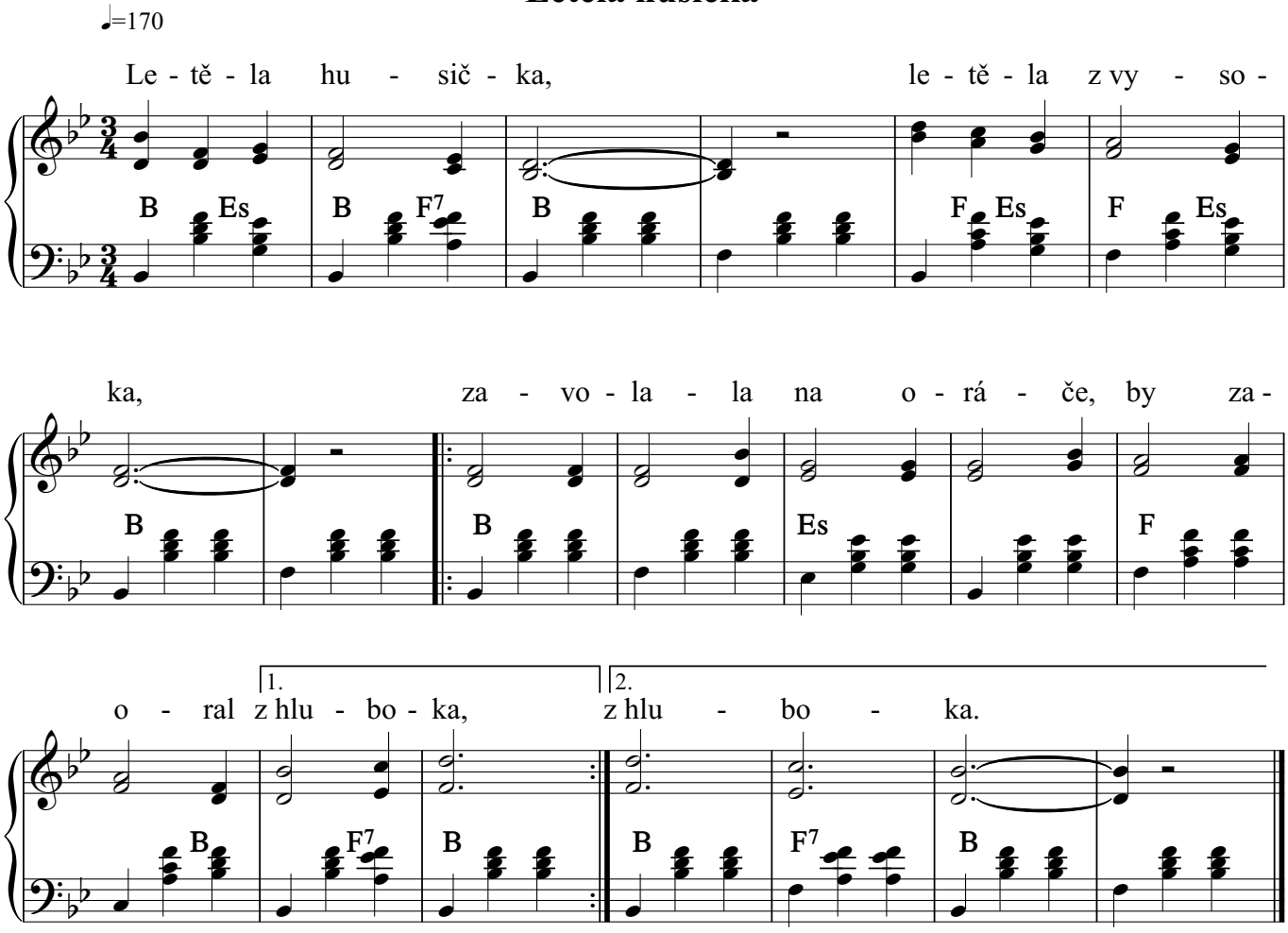

2. On oře jak může, na české prostoře,
   [:koníčci mu přešlapují, onsi pomoc nemůže.:]

3. Buď sedláčku vesel, třeba, že jsi nesel,
   [:skřivánek oře, neseje, přitom zpíva vesele.:]

Copyright © Miroslav Jurči, Pesničky pre všetkých