Kuvaj, Kuvaj, Kuvajda

rečňovanka pod oknami na Štedrý večer
Korňa, Kysuce

♩ = 120

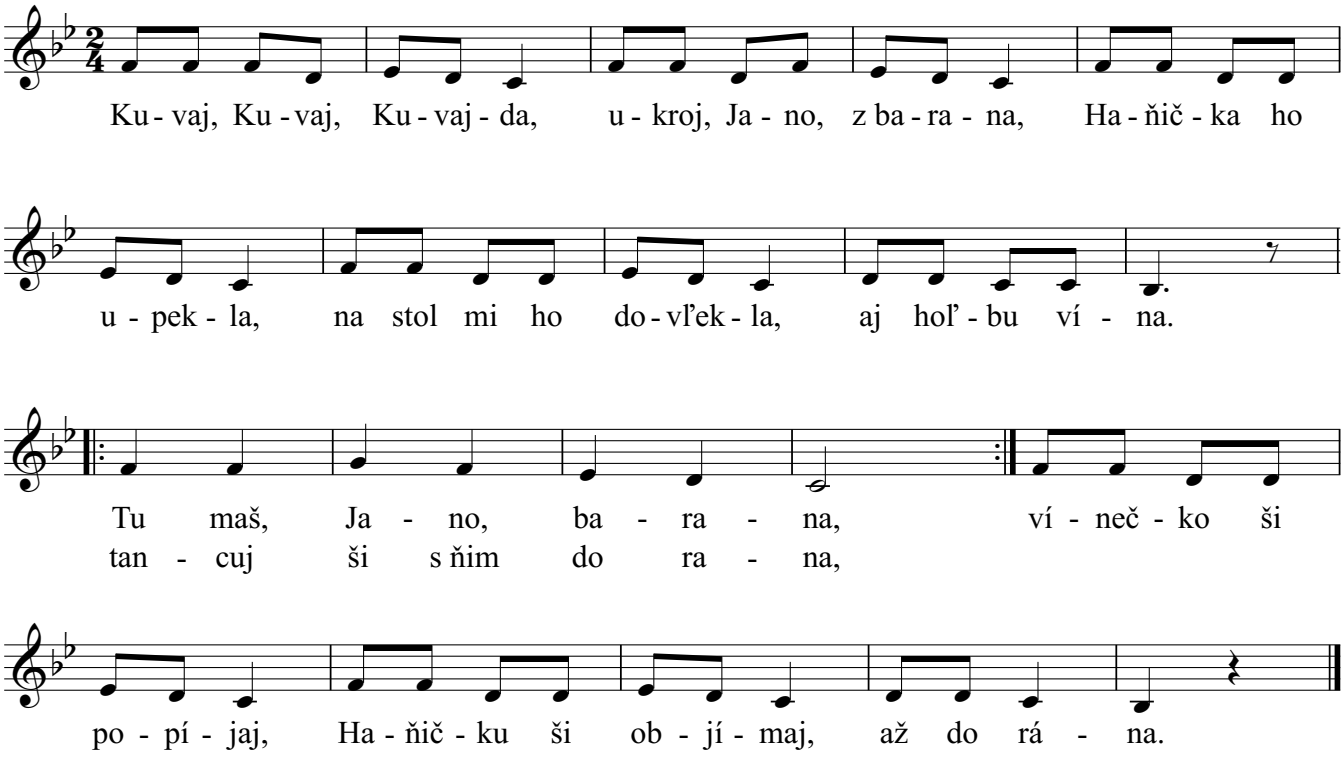

Copyright © Miroslav Jurči, Pesničky pre všetkých, https://pesnicky.orava.sk, 20250118