Ktože by nepoznal

♩=180

Hudba a text: Ondrej Majer

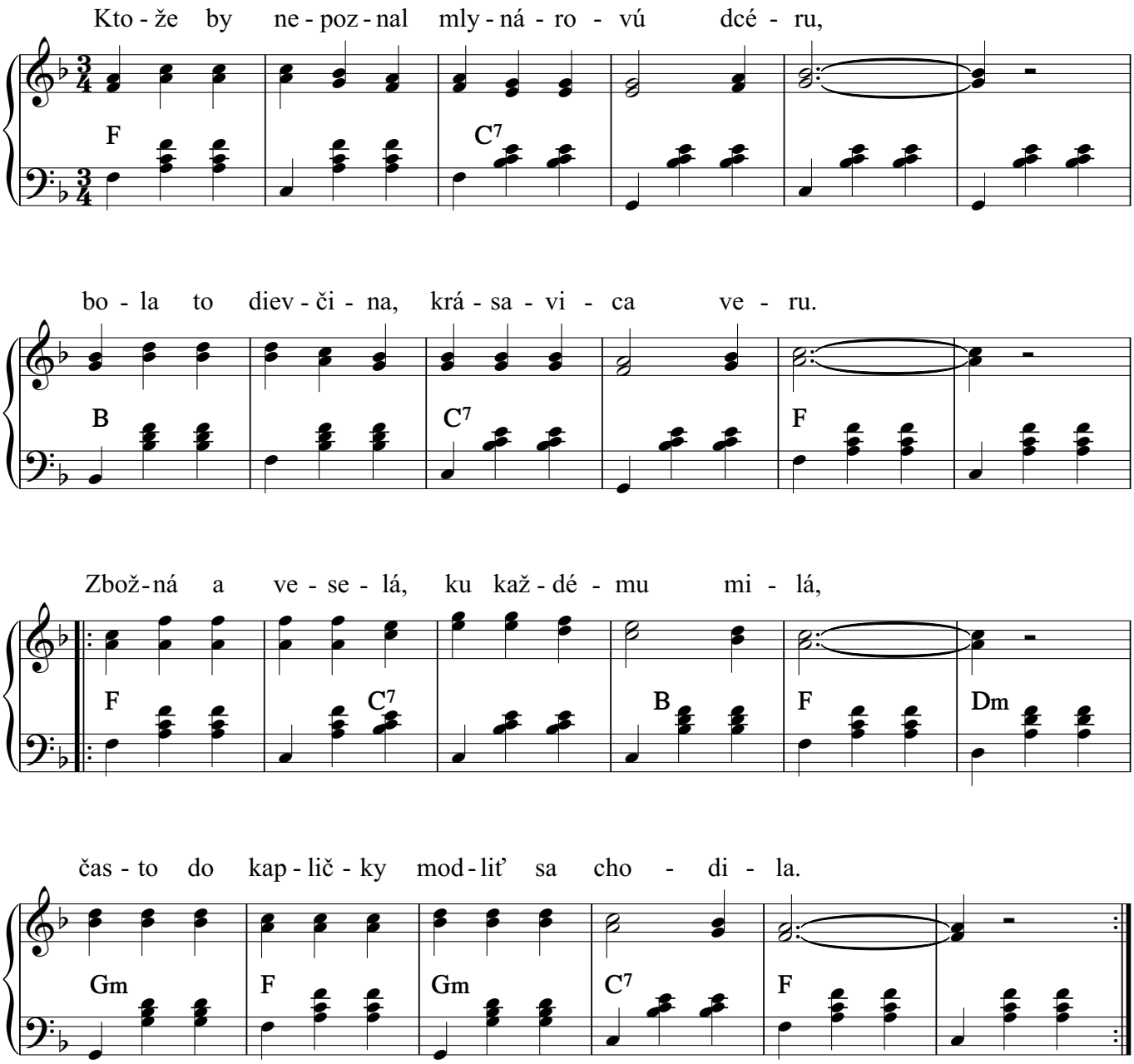

2. Po lúkach zelených zbierala kvietočky,
by uvila veniec soche do kapličky.
Domov sa vracala kľukatým chodníkom,
cestou sa stretala s neznámym mladíkom.

3. Statočný to šuhaj z neznámej dediny,
čo tak často túžil zmocniť sa dievčiny.
Statočný to šuhaj, pekne ju pozdravil,
prosil dovolenie, by sa jej predstavil.

Copyright © Miroslav Jurči, Pesničky pre všetkých, https://pesnicky.orava.sk, 20210515