Keď som išiel cez tie hory, hajdi, hajdi dom

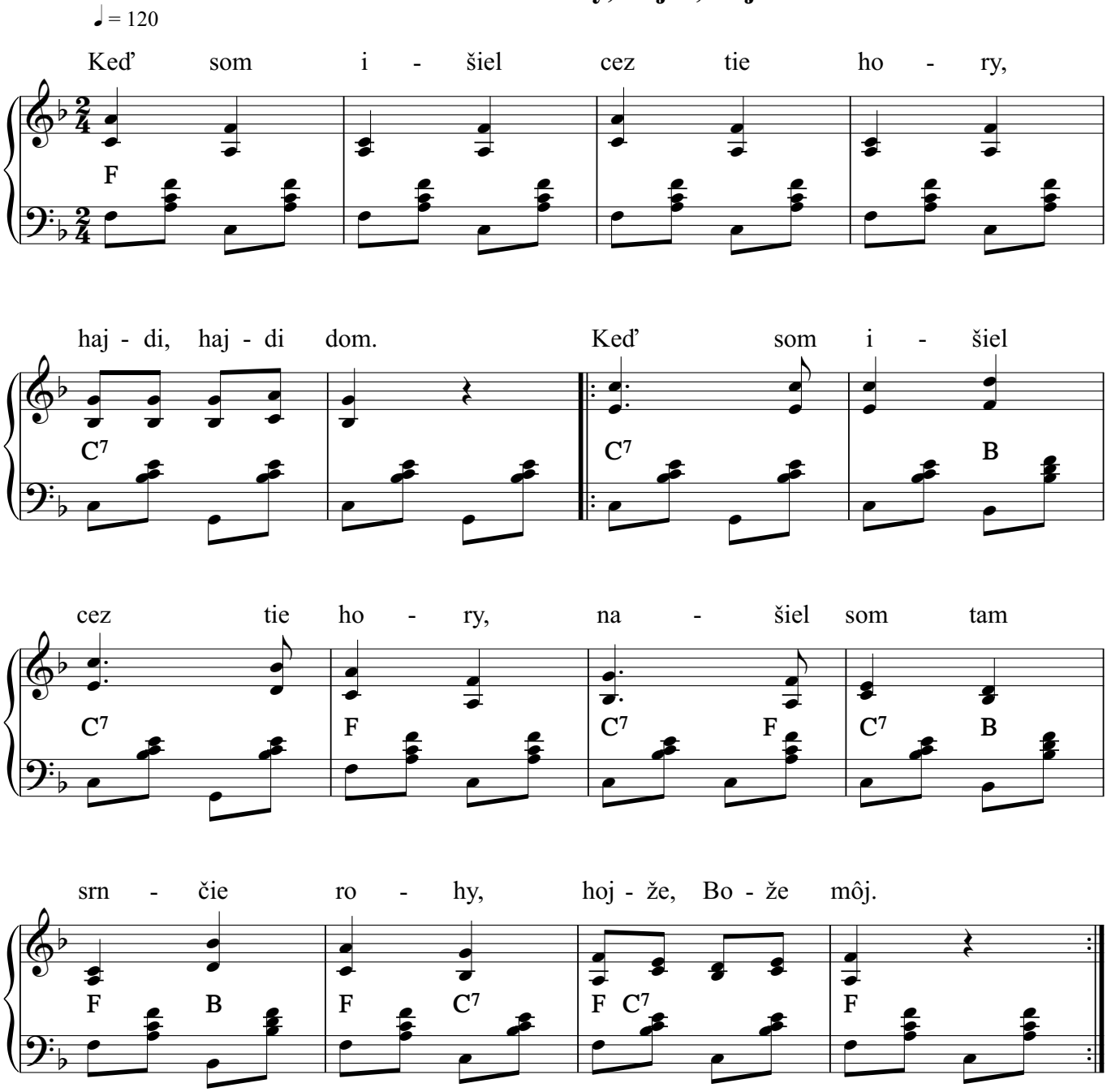

2. Keď som začal na ne trúbiť, hajdi, hajdi dom.
   [:Keď som začal na ne trúbiť,
   začali ma dievky ľúbiť, hojže, Bože môj.:]

3. Uč sa, synku, execírku, hajdi, hajdi dom.
   [:Uč sa, synku, exicírku,
   nemysli ty na frajírku, hojže, Bože môj.:]

4. Frajárka Ti nepomôže, hajdi, hajdi dom.
   [:Frajárka ti nepomôže,
   ani otec, mať nemôže, hojže, Bože môj.:]

5. Otec, mati, pomáhali, hajdi, hajdi, dom.
   [:Otec, mati, pomáhali,
   ty si rada, že ma vzali, hojže, Bože môj.:]

Copyright © Miroslav Jurči, Pesničky pre všetkých