Když jsem na stráží vartu stál

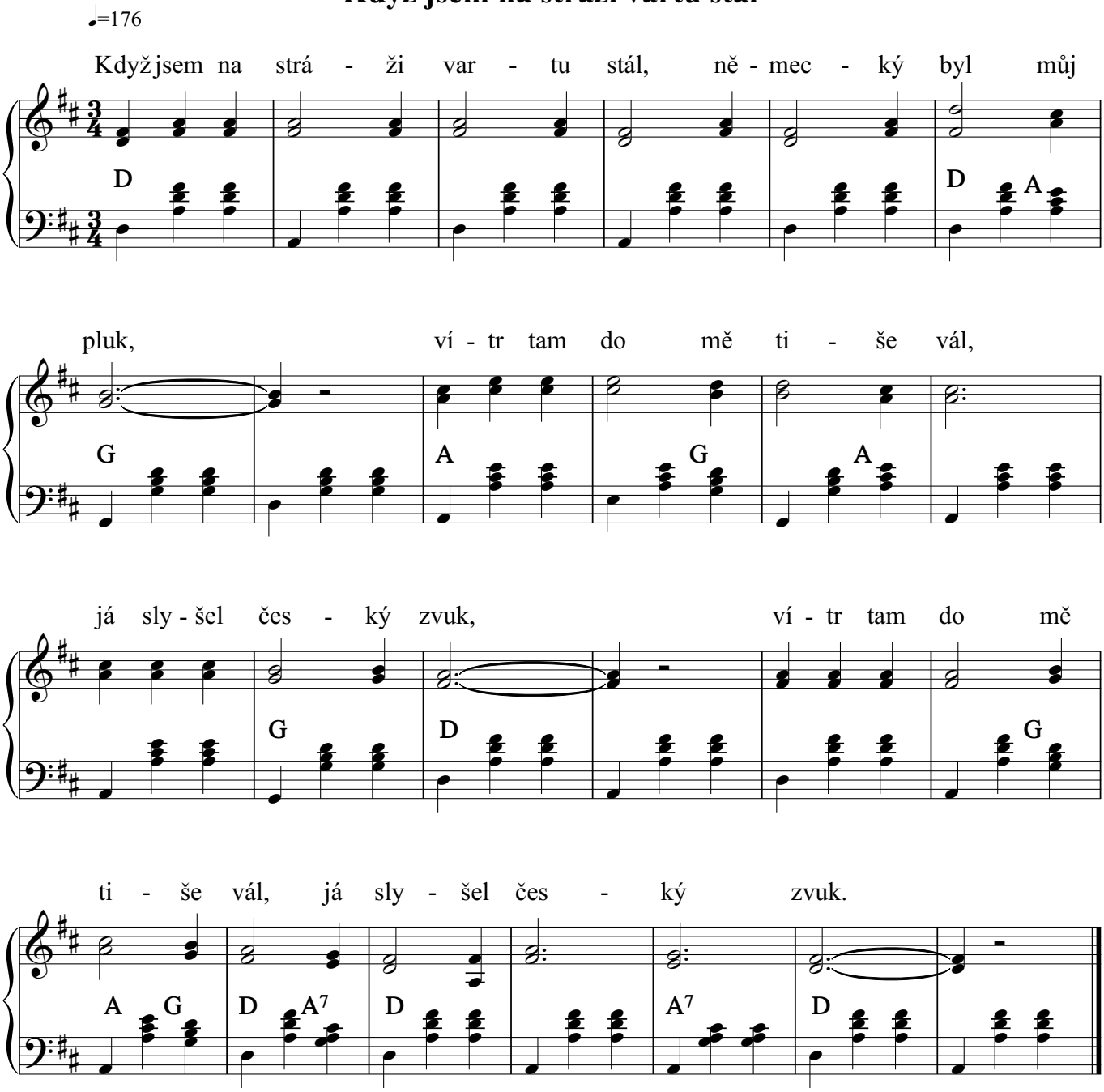

2. A jak tam do mě tiše vál,
   já měl chuť jíti pryč,
   [:než mě kamarád vystřídal,
   nebylo mě tam víc.:]

3. Na hranicích mě chytili,
   jako zajíce chrt,
   [:na strážnici mě přivedli,
   zítra mě čeká smrt.:]

4. Na hranicích mě přivedli,
   mysleli, že mám strach,
   [:ruce, nohy mně svázali,
   jak bych byl ňákej vrah.:]

5. Když mě na smrt přiváděli,
   tatíček u mne stál,
   [:na prosbu otce starého,
   milost mi dával král.:]

6. Já jsem tu milost nepřijal,
   dával mně ji němec,
   [:pro českou vlast chci zemříti,
   jsem čech a vlastenec.:]

Copyright © Miroslav Jurči, Pesničky pre všetkých