Každá mamka červenú ružu seje

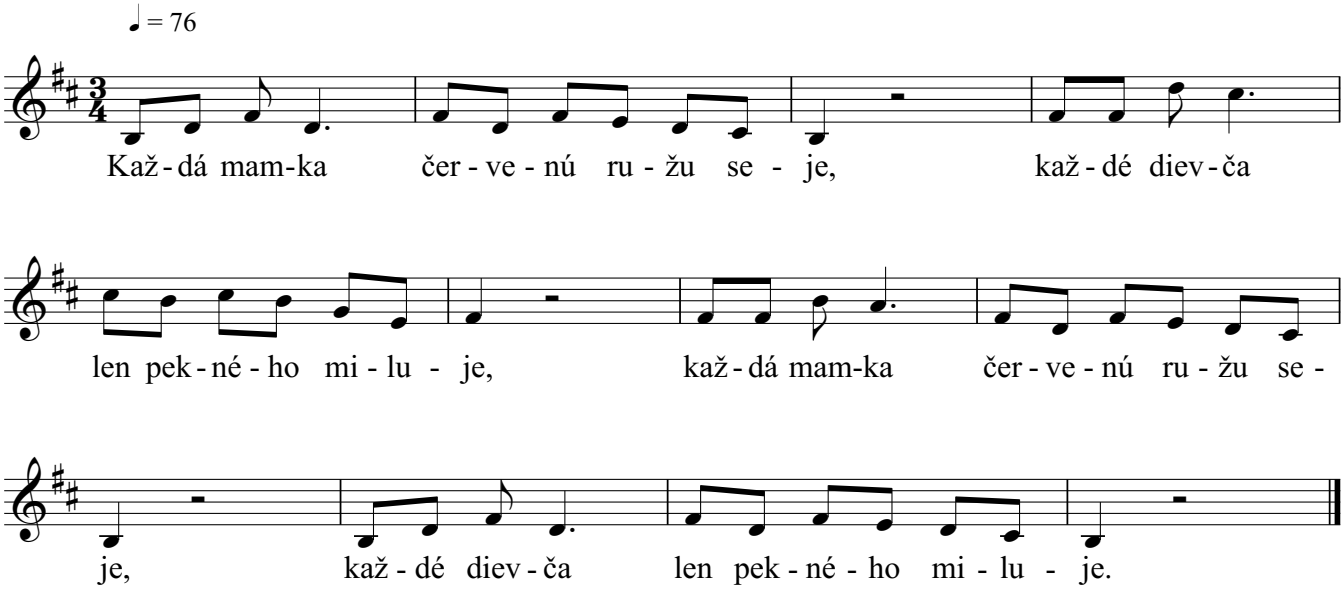

2. [:Aj ja som si takého milovala,
z jeho líčiek krv červená padala.:]

3. [:Padaj, padaj, do tej hlbokej vody,
škoda mojej, tej panenskej slobody.:]

4. [:Škoda môjho zeleného venčoka,
zamilovala som si šuhajčoka.:]

Copyright © Miroslav Jurči, Pesničky pre všetkých, https://pesnicky.orava.sk, 20210328