Jenom ty mně, má panenko pověz

♩ = 80

1. Je - nom ty mně má pa - nen - ko po - věz,

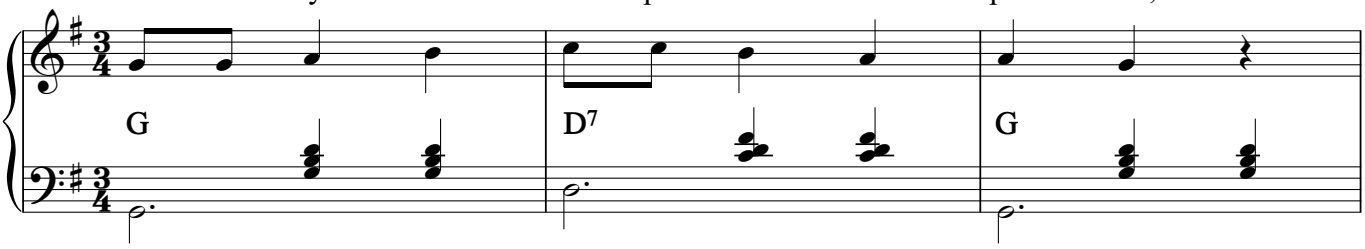

kam ty rá - no na tra - vič - ku půj - deš?

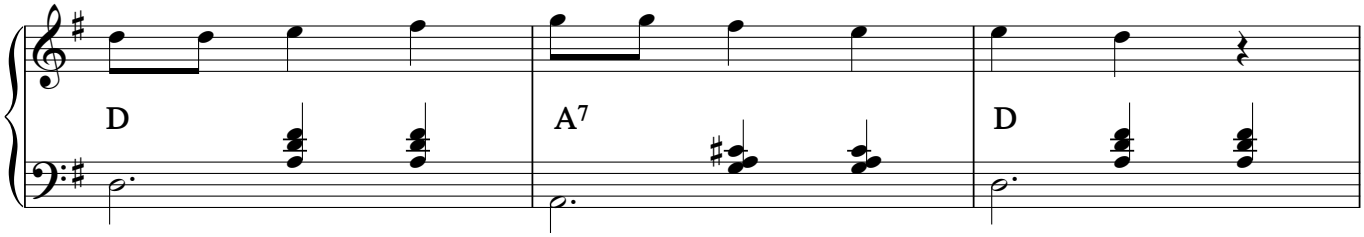

A já půj - du půj - du, půj - du do há -

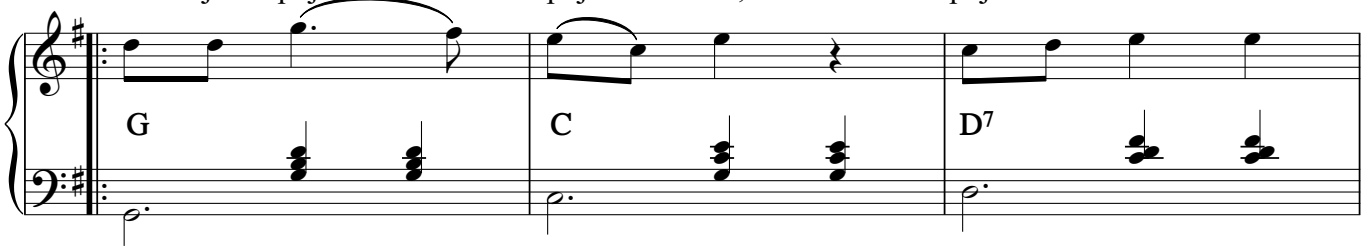

jíč - ka, ze - le - ná se tam pěk - ná - tra - vič - ka.

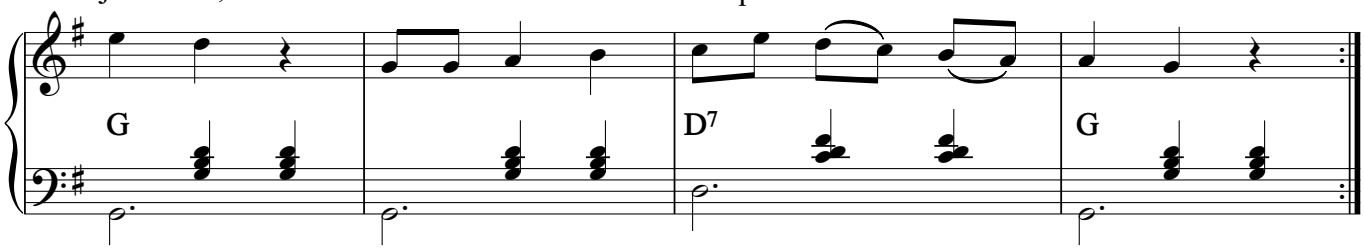

2. Zelenej se travěnko zelená,
rozlívej se voděnko studená.
[:Rozlívej se rozlívej, po hladkém kamení,
nastalo mně s milú rozlúčení.:]

3. Rozlúčení, co je to těžká věc,
to je horší nežli jaká bolest.
[:Od bolesti zelená, zelená bylinka,
od tesknosti je hezká panenka.:]

Copyright © Miroslav Jurči, Pesničky pre všetkých