Jako je to pekňe pri sobaši

Telgárt, Horehronie

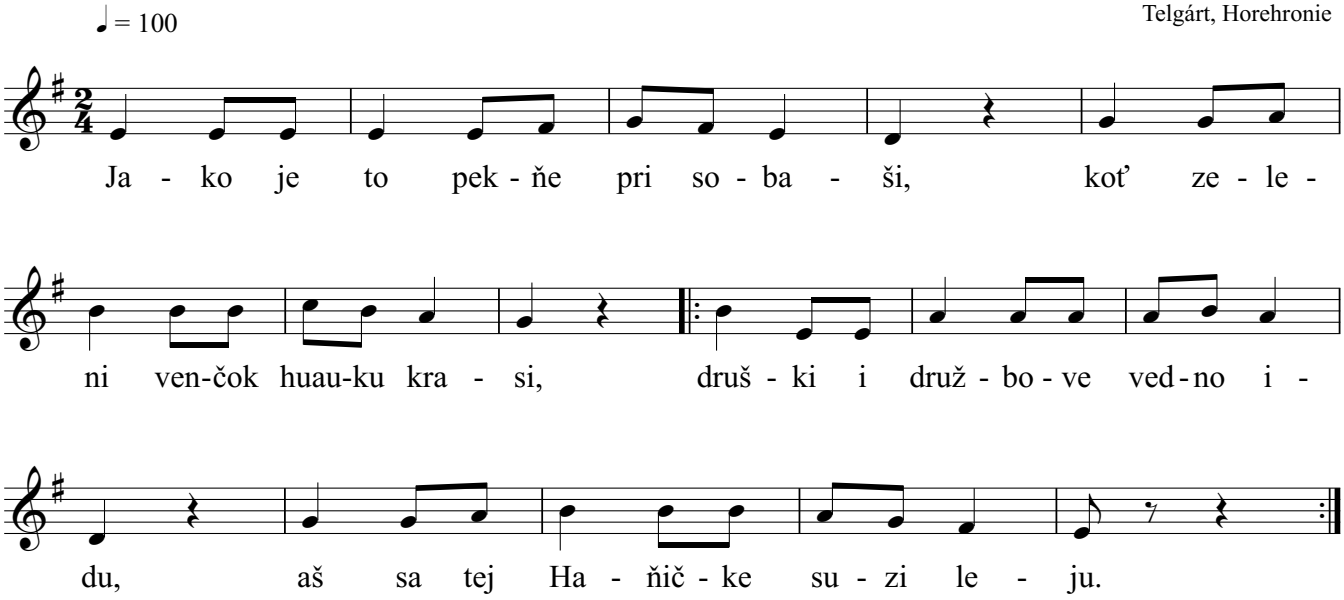

2. Spot toho javora voda ťeče,
čože mi, ma miua, doma reče,
[:čože bi mi rjekua, šuhajovi,
veť som jej ňeprepiu, koňe, voui.:]

Copyright © Miroslav Jurči, Pesničky pre všetkých, https://pesnicky.orava.sk, 20220926