Hory, hory, hory jsú

Vizovice

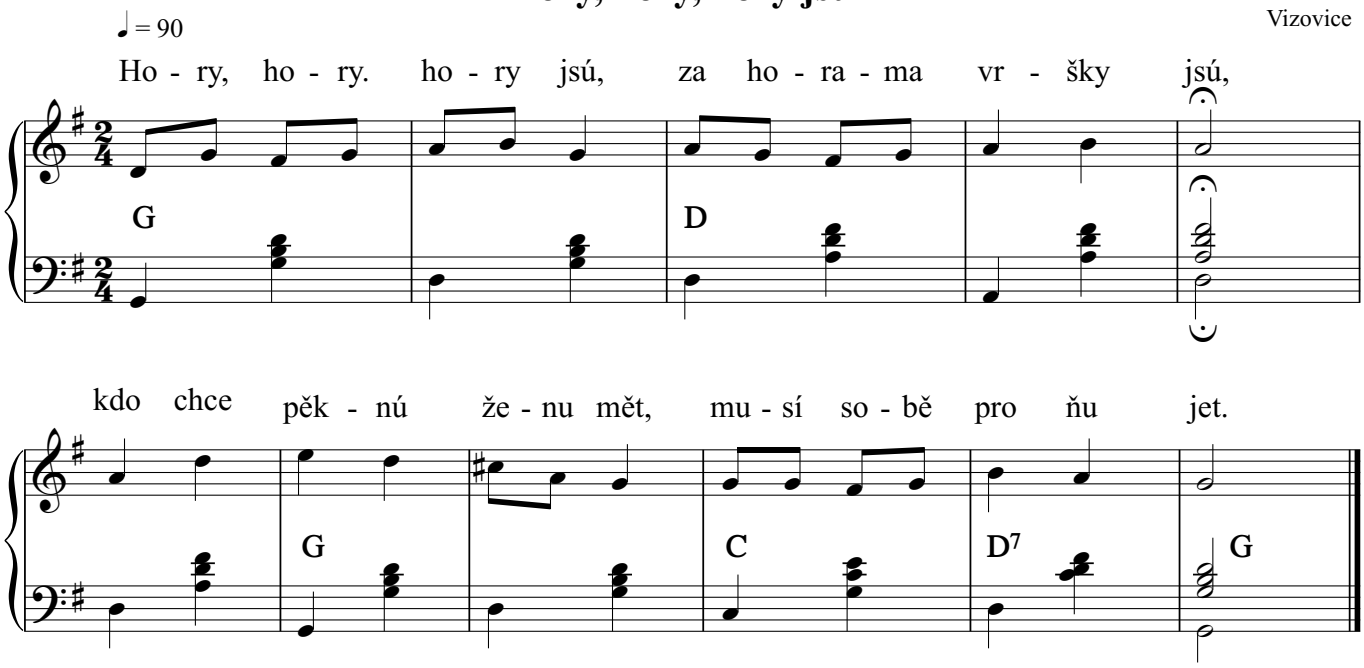

2. A já si to dovedu,
   já si pro ňu pojedu,
   štyrma koňma vranýma,
   jako sedlák do mlýna.

Copyright © Miroslav Jurči, Pesničky pre všetkých, https://pesnicky.orava.sk, 20240820