Havířova růže

♩ = 180

Upravil: Miroslav Lukeš

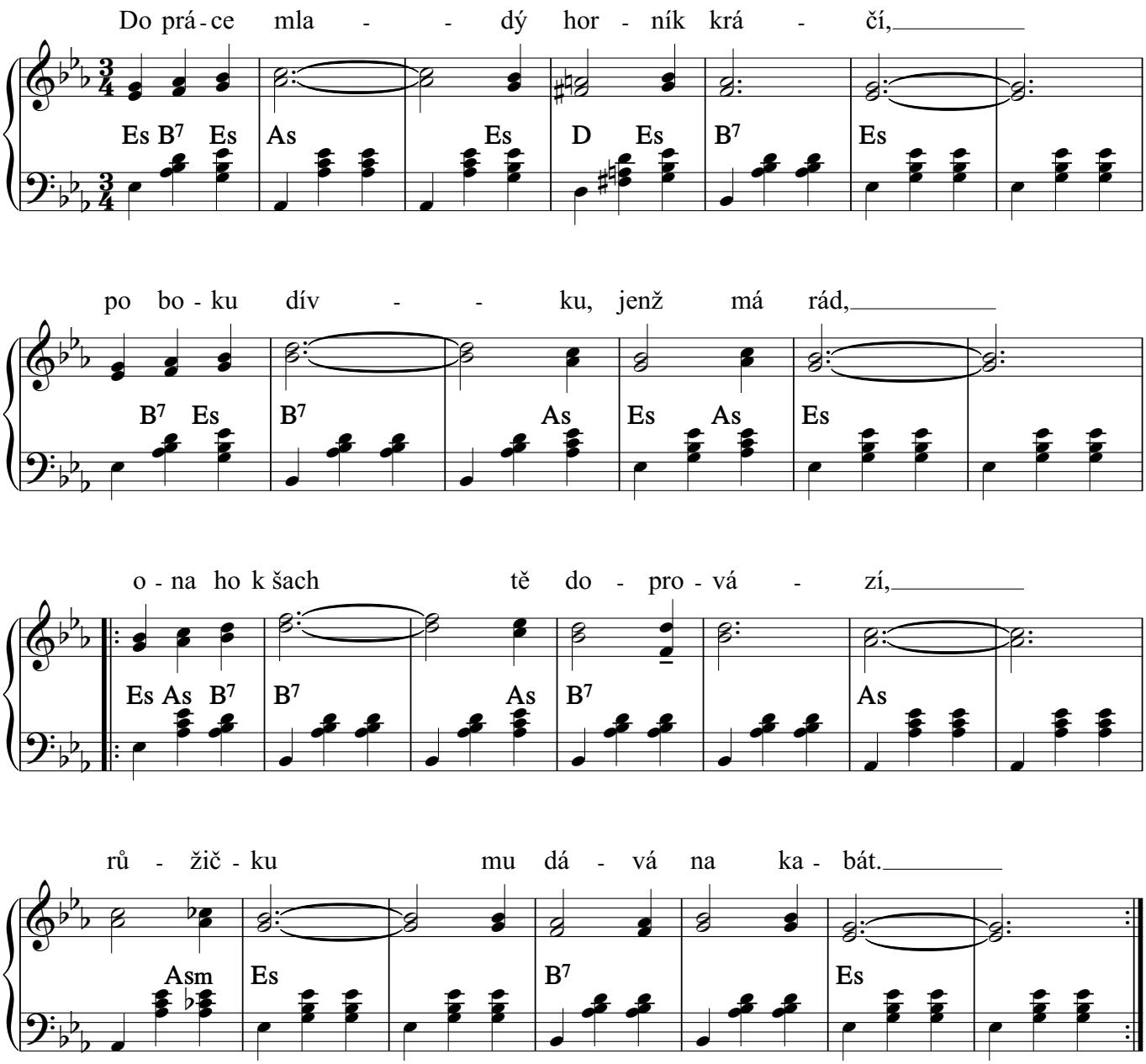

2. Vem si tu růži, ta je z lásky, bude tě chránit pod zemí,
   [:miláčka svého vroucně líbá, tiše pláče, hochu vrať se mi.:]

3. Osud však nepřál jejich lásce, sen tichý navždy se zatratil,
   [:a mladý horník ku své dívce více už se nikdy nenavrátí.:]

4. Když vynášeli tělo mladé, na nebi zhasla hvězdička
   [:a v chladné ruce uvadla jeho milky rudá růžička.:]

5. Zem už svou náruč otevírá, na rakev květy padají
   [:a všichni jeho kamarádi hornickou píseň zpívají.:]

6. Spi sladce, drahý kamaráde, co osud vzal, to nevrací,
   [:my vzpomínku si zachováme, vždyť jsi dal svůj život za práci.:]

Copyright © Miroslav Jurči, Pesničky pre všetkých