F tom vigľašskom zámku

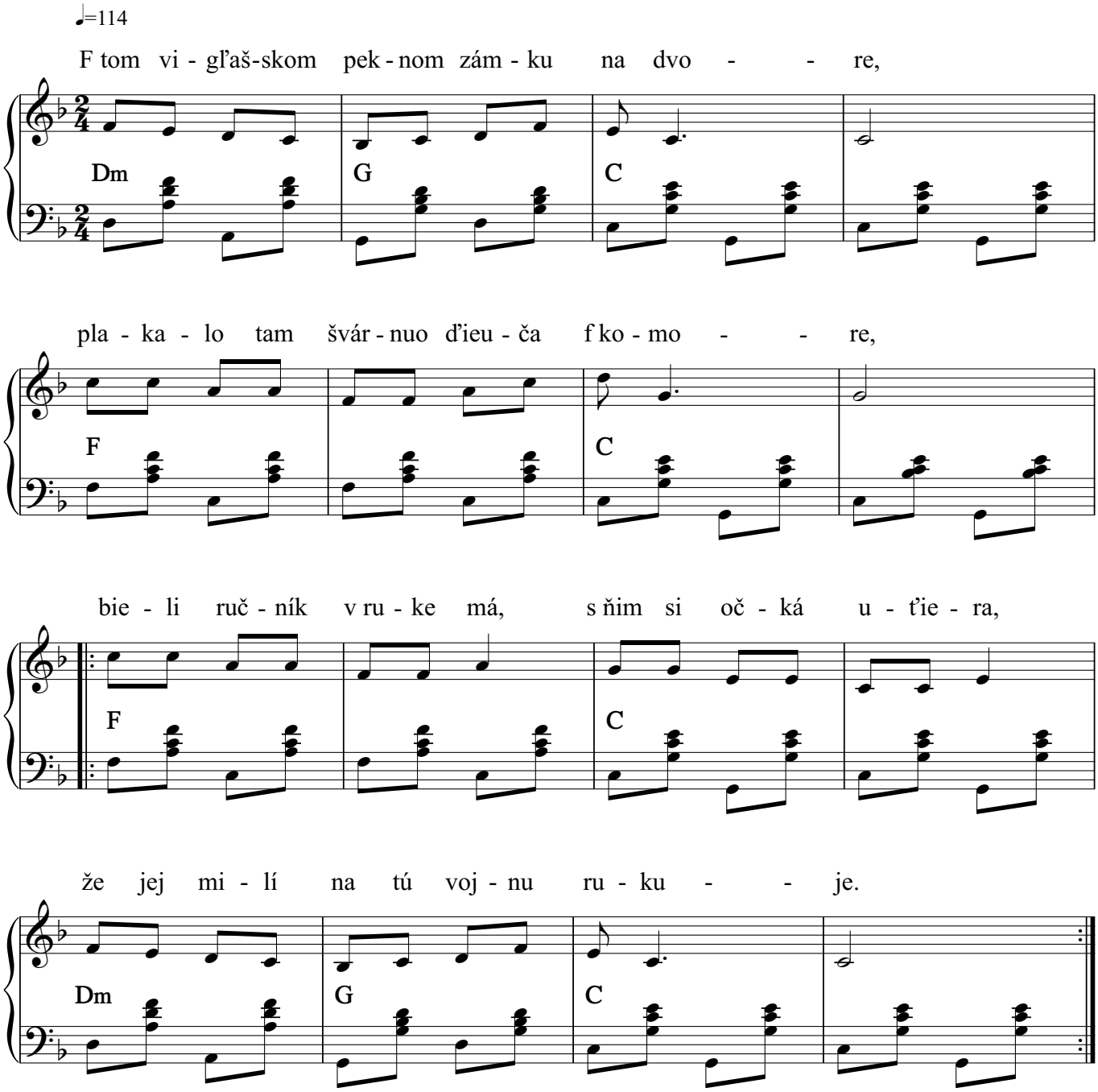

2. Ňenosila som ja smútok za ňikím,
aľe teras buďem nosiť za milím,
[:čierne šati smútkovie, mojmu srcu ľúto je,
pre tie naše dve srdiečka cukrovie.:]

Copyright © Miroslav Jurči, Pesničky pre všetkých