Dievčatko oravskô

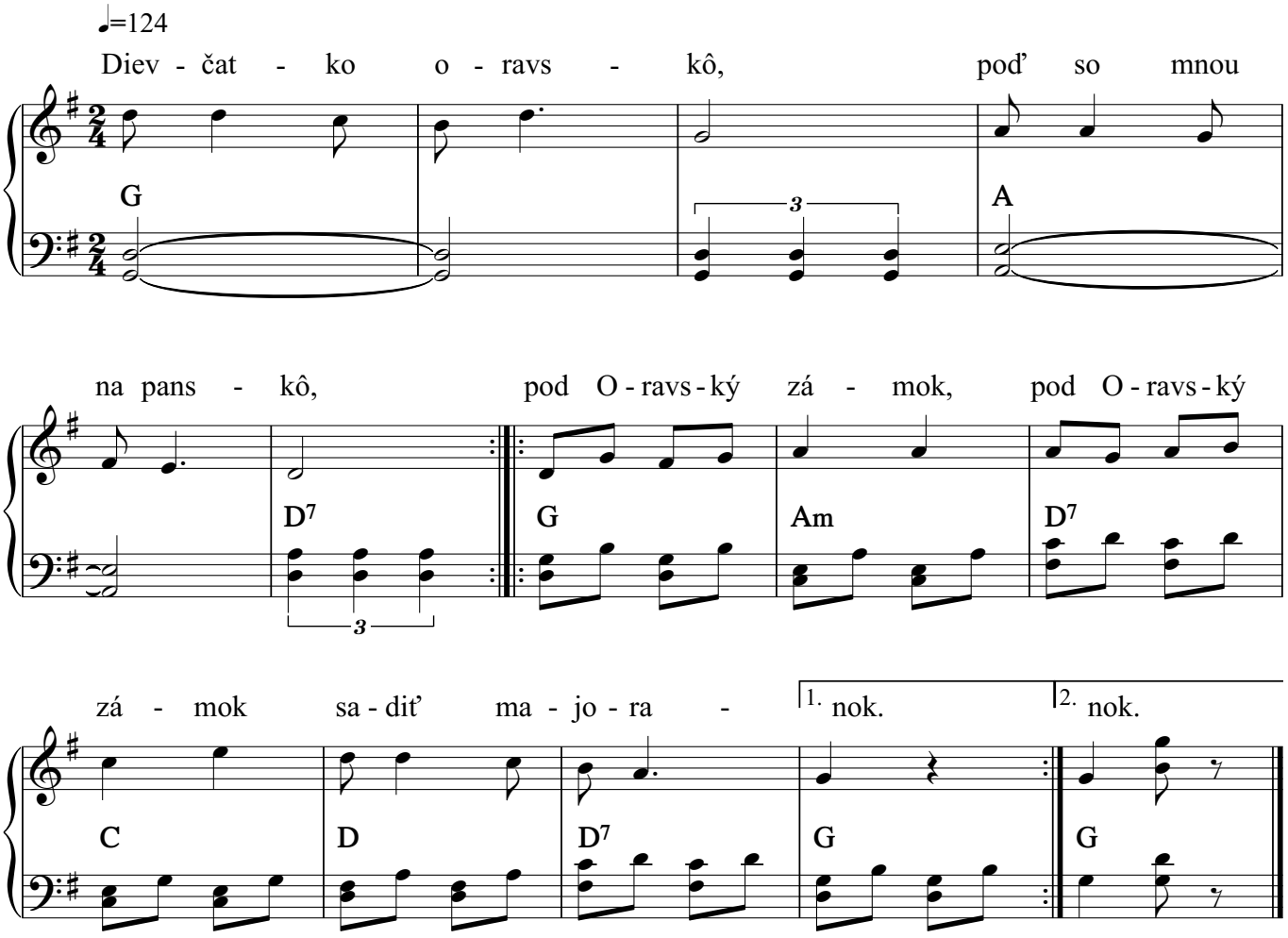

2. [:Dievčatko Oravča, bolos mi frajerča,:]
[:bolos mi frajerkou, bolos mi frajerkou,
musíš mi byť žienkou.:]

Copyright © Miroslav Jurči, Pesničky pre všetkých