Bola jedna hrdlička

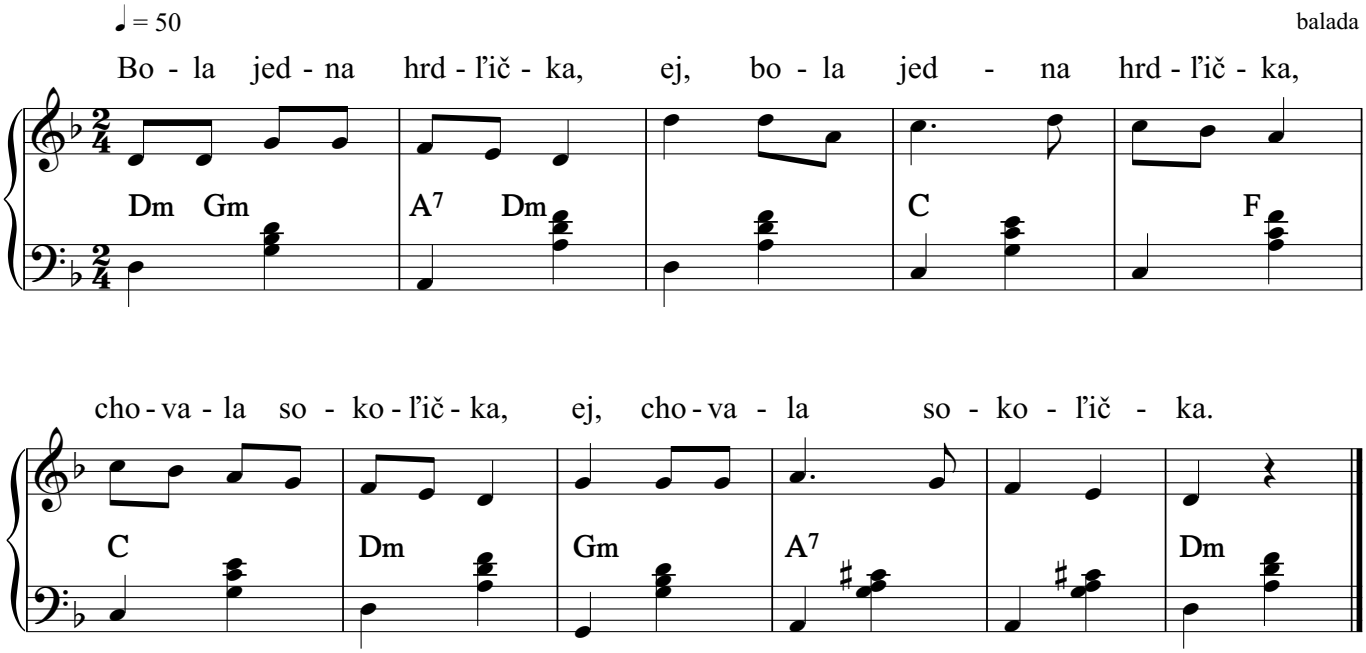

2. Chovala ho sedem ľiet, ej, chovala ho sedem ľiet
a na vuosmi ľeťeu preč, ej, a na vuosmi ľeťeu preč.

3. Ako sa dau, tak ľeťeu, ej, ako sa dau, tak ľeťeu,
ač nad Krakov zaľeťeu, ej, ač nad Krakov zaľeťeu.

4. Sadou si tam na rinok, ej, sadou si tam na rinok,
na červení kamienok, ej, na červeni kamienok.

5. A tak vesele spievau, ej, a tak vesele spievau,
ač sa Krakov ozňievau, ej, ač sa Krakov ozňievau.

6. Prišla k ňemu hrdľička, ej, prišla k ňemu hrdľička,
jeho vlastná sestrička, ej, jeho vlastná sestrička.

7. Ach, sokoľe, sokoľe, ej, ach sokoľe, sokoľe,
čo tak spievaš veseľe, ej, čo tak spievaš veseľe.

8. Však ti o tom dobre znáš, ej, však ti o tom dobre znáš,
že ti doma smútok máš, ej, že ti doma smútok máš.

9. Už je siedma ňedeľa, ej, už je siedma ňedeľa,
čo ti milá zomrela, ej, čo ti milá zomrela.

10. Ako sa dau, tak ľeťeu, ej, ako sa dau, tak ľeťeu,
ač na cintor zaľeťeu, ej, ač na cintor zaľeťeu.

11. Sadou si tam na jej hrob, ej, sadou si tam na jej hrob,
konča buočku, bieľich nôh, ej, konča buočku, bieľich nôh.

12. A tak žalostňe spievau, ej, a tak žalostňe spievau,
ač sa cintor ozňievau, ej, ač sa cintor ozňievau.

Copyright © Miroslav Jurči, Pesničky pre všetkých, https://pesnicky.orava.sk, 20220930