Bodaj by vás

Pre heligónku zapísal: Miro
pomocou programu Helga

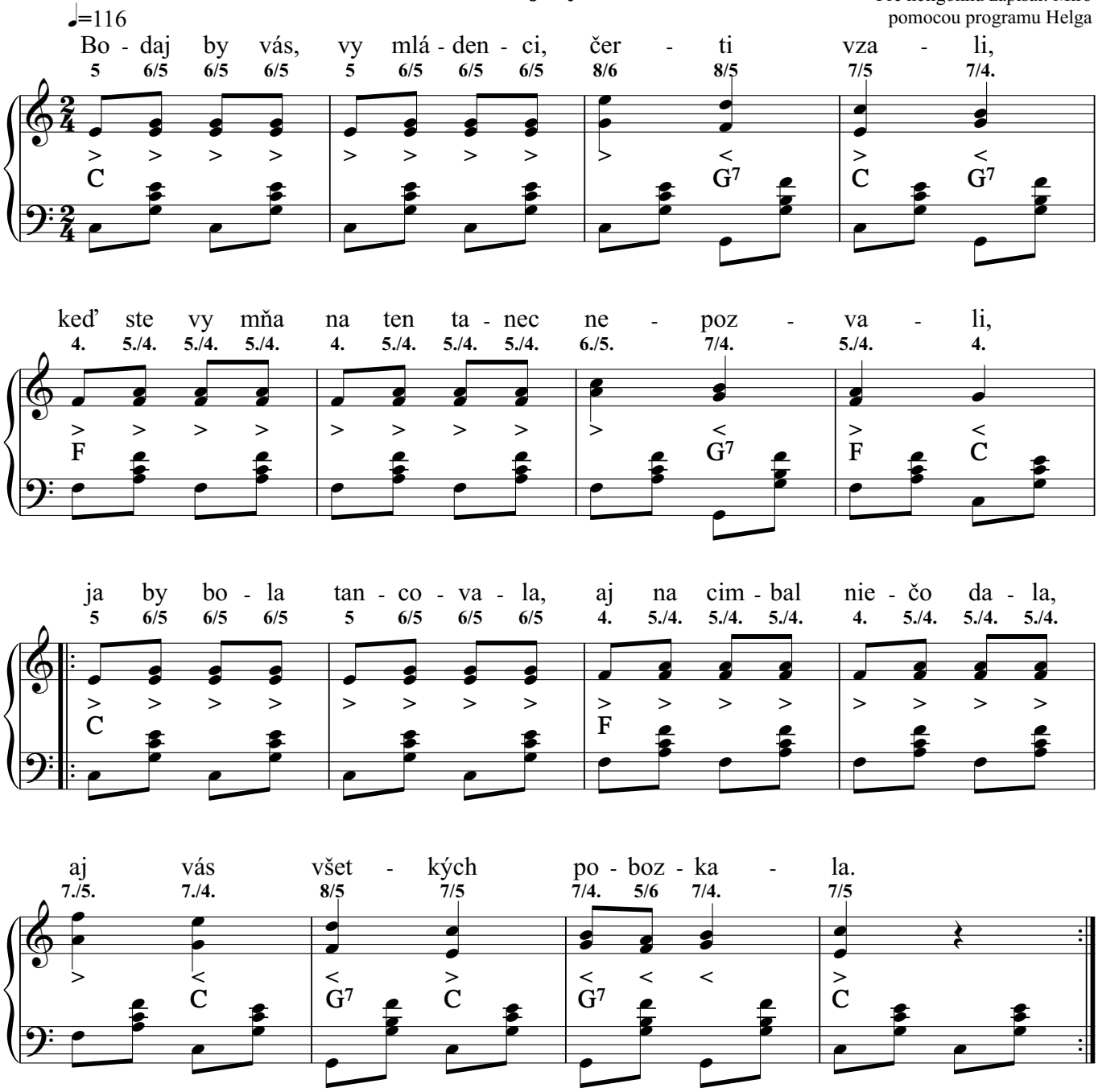

2. Čo sa mamka tejto noci natrápila,
len aby sa vám voľačím zavďačila,
[:Spiekla múky za tri korce, pre vás, chlapci na koláče,
len aby som tancovala.:]

3. Už je amen, už je koniec, milí chlapci,
keď je už raz, keď je už raz po tom tanci,
[:keď sa nový tanec strhne, pamätajte, chlapci, na mňa,
hoc aj bude po polnoci.:]

Pre dvojradovú heligónku v ladení C/F, bez osadeného c7
< - rozťahovanie mecha, > - stláčanie mecha
Číslo bez bodky - prvý rad, číslo s bodkou - druhý rad, L1

Copyright © Miroslav Jurči, Pesničky pre všetkých