Banujem za tebou

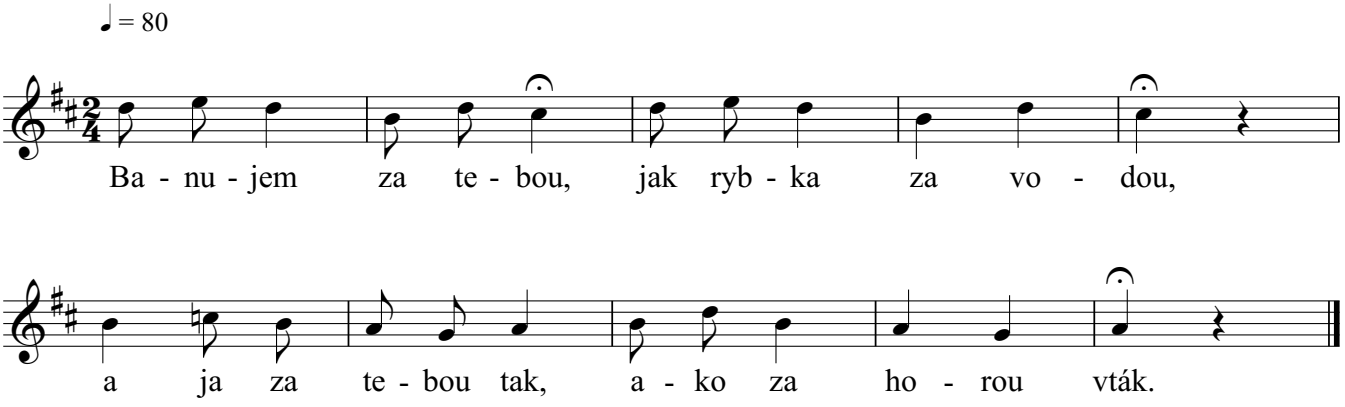

2. Banujem, banujem, oj, banovať budem,
že som dievča nevzal, čo som ho rád videl.

Copyright © Miroslav Jurči, Pesničky pre všetkých