A tam hore, pod javorom

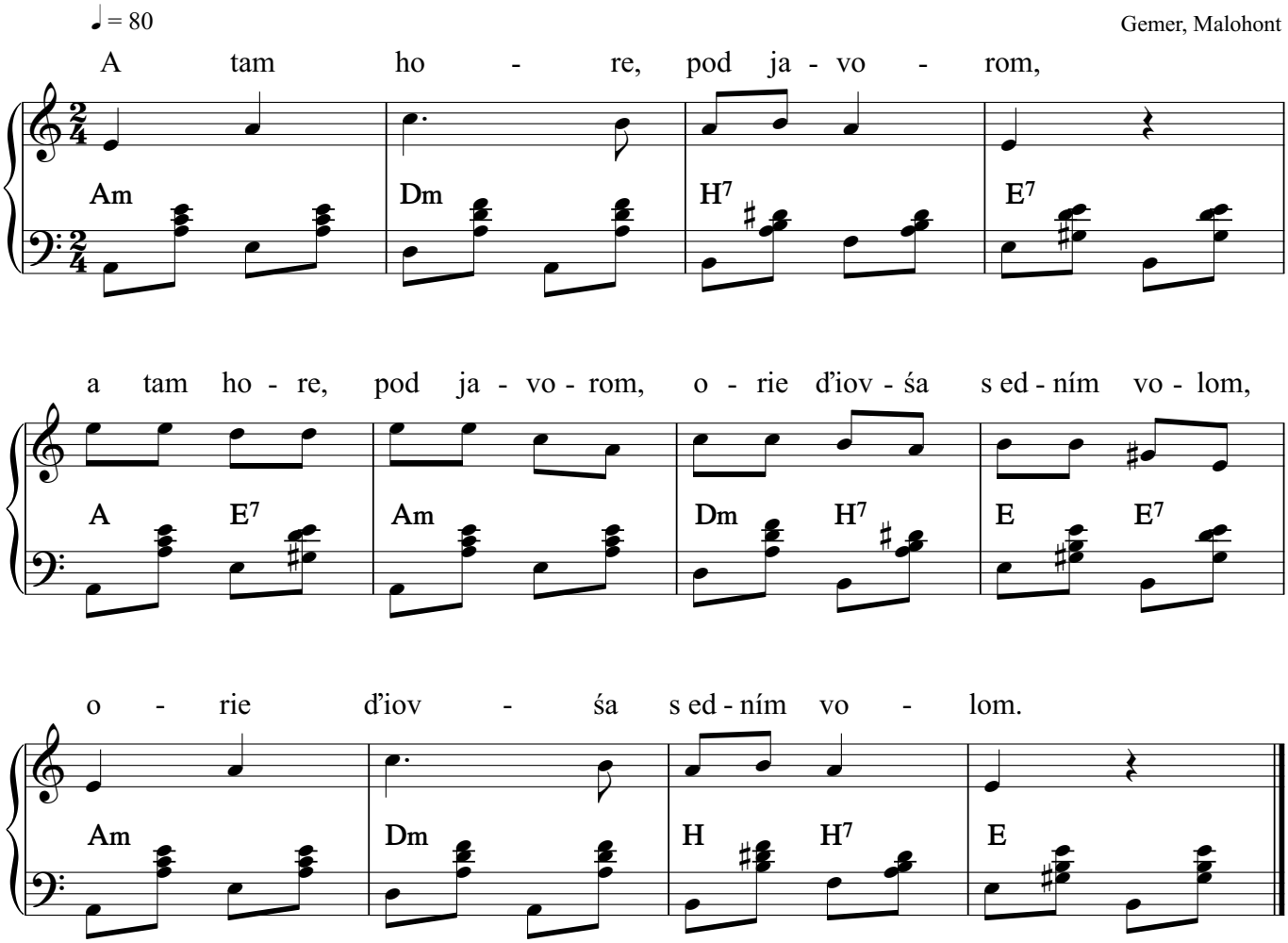

2. [:Orie, orie, preoráva,:]
   [:mamka na ňu zavolala.:]

3. [:Poť, céruška, poďže domou,:]
   [:vidávam ťa do susedou.:]

4. [:Do susedou za Jaňíška,:]
   [:za najväšiho zbojňíška.:]

5. [:Vešer iďe, ráno príďe,
   ňiš dobrího ňedonesie.:]

6. [:Ľen košieľku skrvavenú,:]
   [:a hlavišku dorúbanú.:]

Copyright © Miroslav Jurči, Pesničky pre všetkých, https://pesnicky.orava.sk, 20220617