A skadzi śi, holubičko

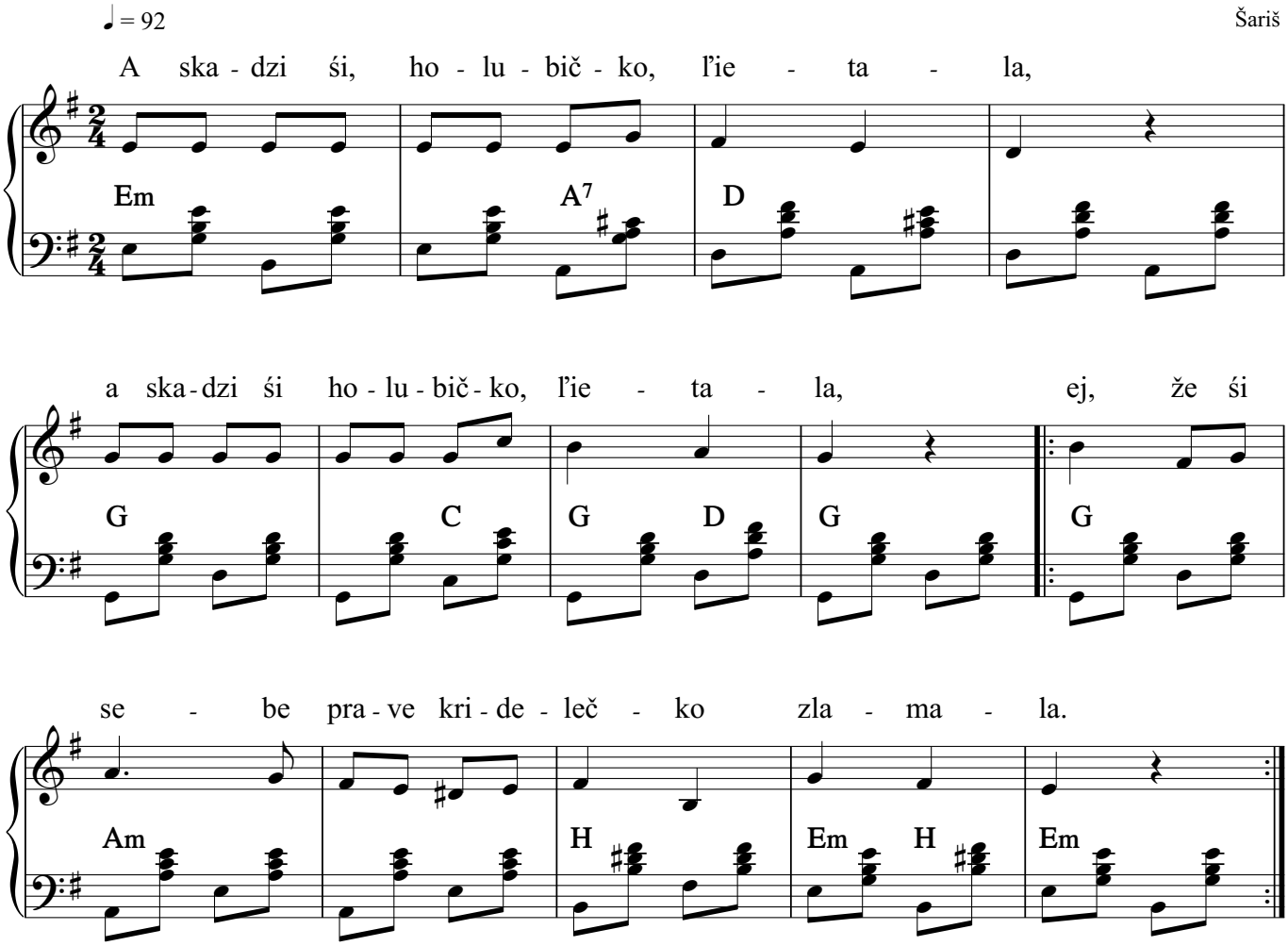

2. [:Ľietala ja, ľietala ja po poľu,:]
   [:ej, za Jaňičkom i za jeho ľičkom, za zvoľu.:]

3. [:Zasadziel som pod jedľičku žitni klas,:]
   [:ej, ešči pridzem, śiva holubičko, ešči raz.:]

Copyright © Miroslav Jurči, Pesničky pre všetkých, https://pesnicky.orava.sk, 20220530