A jo ros kury pos

♩ = 100

Noty a text zapísal: Jozef Irha

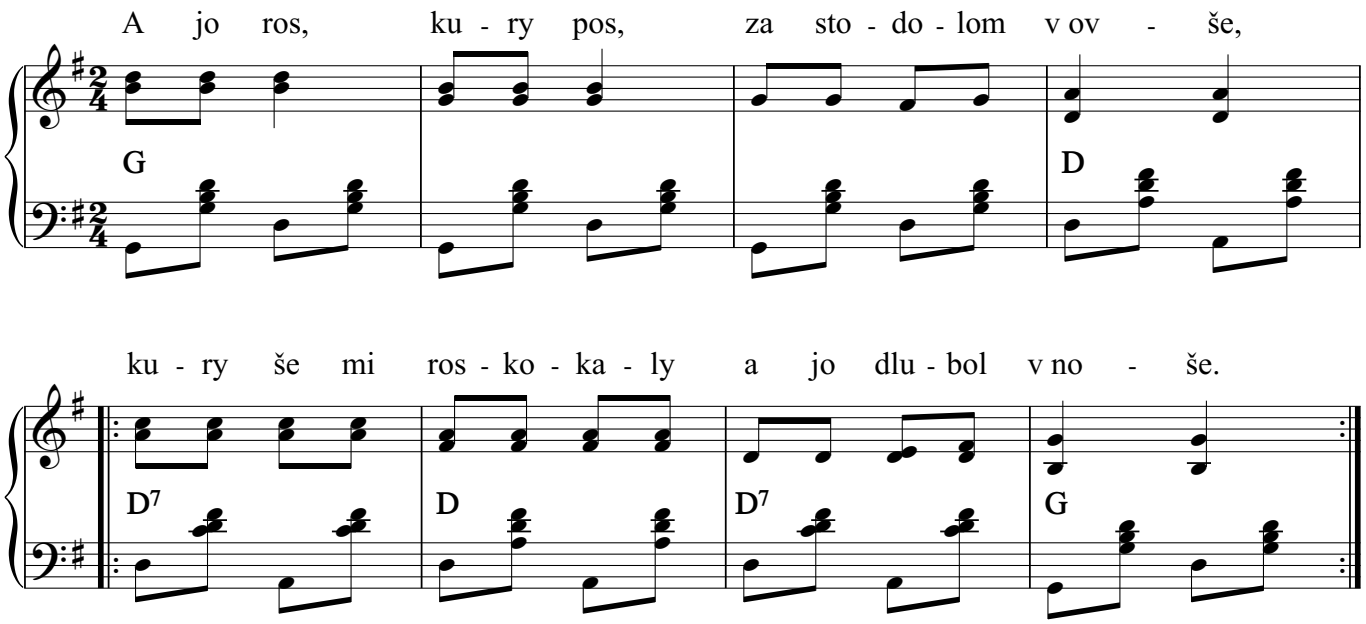

2. A jo fcym pře koňa, konicyne skubač,
   [:zebyf še jus oducol, v totym noše dlubač.:]

3. A jo mom portecki, cyste nenosone,
   [:v tyj poščeli maminyj, skovane, zlozone.:]

Copyright © Miroslav Jurči, Pesničky pre všetkých