A co mi, Bože, po troch kovaľoch

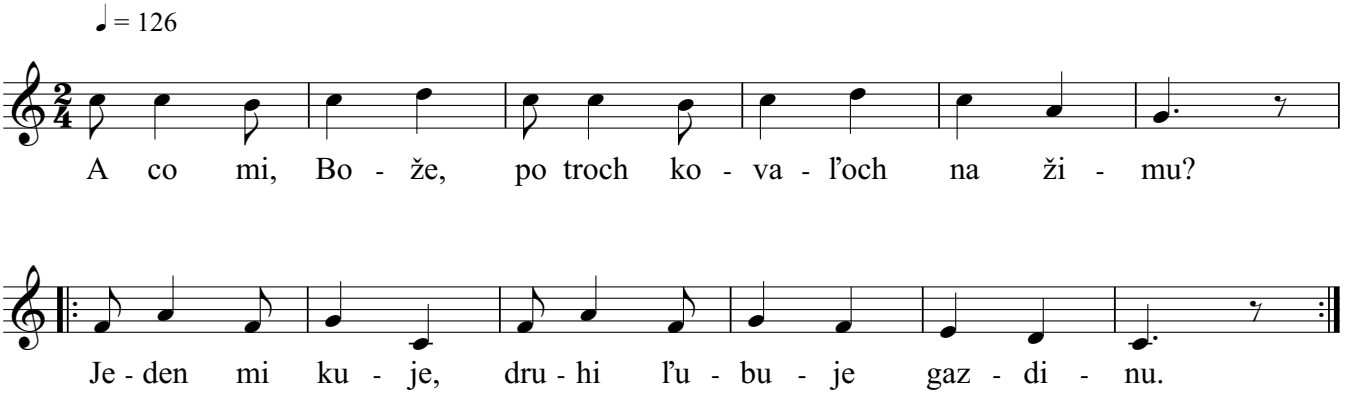

2. A treci chodzi pomedži vozi, šmeje še.
Scel bi ukradnuc falat žeľeza, boji še.

Copyright © Miroslav Jurči, Pesničky pre všetkých