Támhle je jabloňka

♩=164

Tám - hle je jab - loň - ka já na ni vle - zu, jsou - li tam

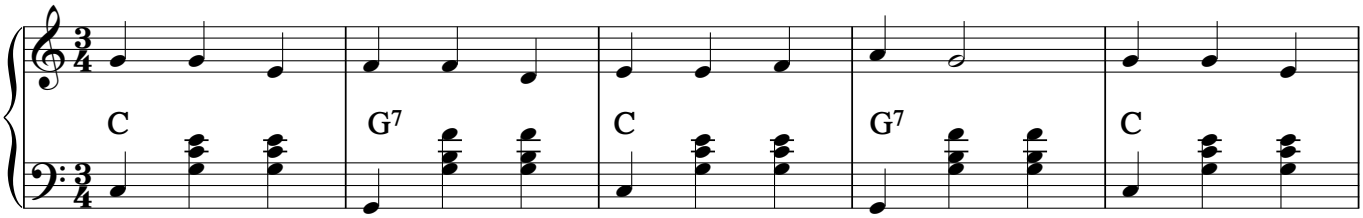

jab - líč - ka, já je se - tře - sú. Jsou - li tam jab - líč - ka pěk - ný čer -

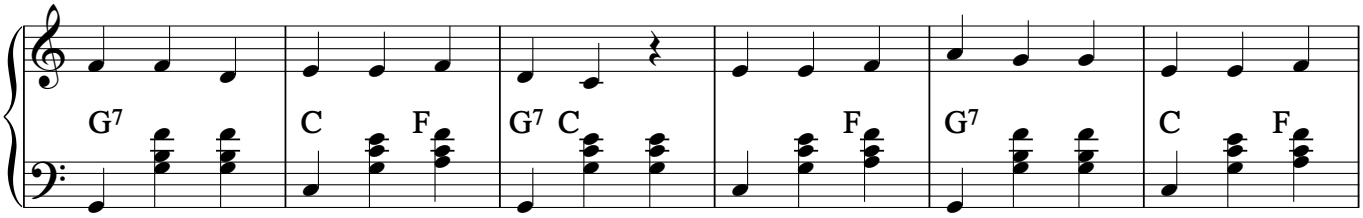

ve - ný, já si jich na - tr - hám pro po - tě - še - ní.

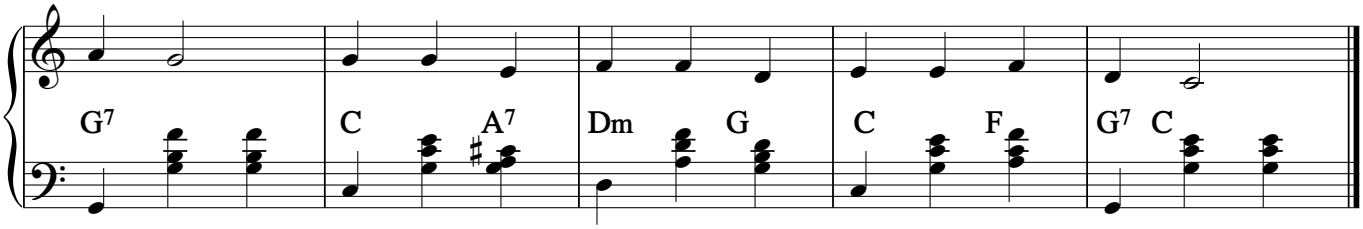

Copyright © Miroslav Jurči, Pesničky pre všetkých