Švic mešačku vo dňe

Šariš

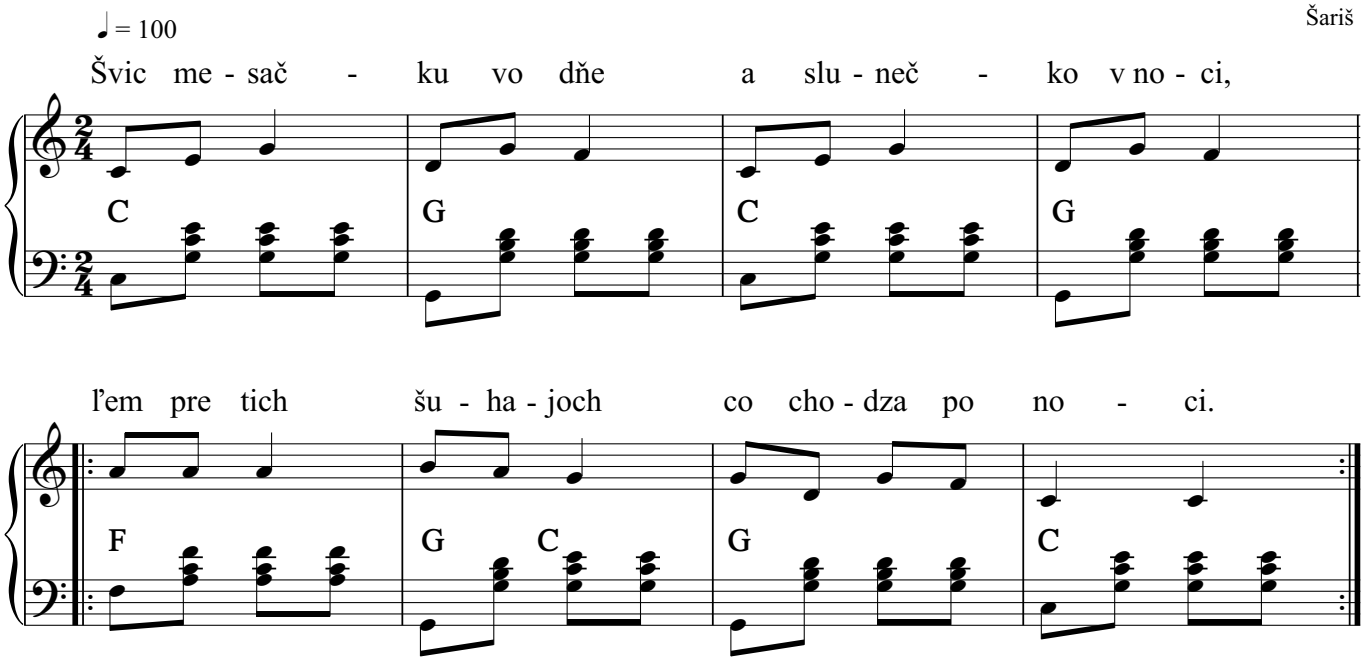

2. Švicil bi mešaček, hvizdi mu ňedaju,
   [:išla bi ja na fraj, ať e ohvaraju.:]

3. Kebi som ja ňigda frajira ňemala,
   [:ta nahvaraneho, bim ňeľubovala.:]

4. Nahvarani frajir na hodzinu, na dva
   [:a zos mojej dzeki može bic na veki.:]

Copyright © Miroslav Jurči, Pesničky pre všetkých, https://pesnicky.orava.sk, 20240418