Já jsem kováříček

♩ = 110

Upravil: Miroslav Lukeš

Já jsem, já jsem, ko-vá-ří-ček jsem. Kla-dív-ko mám za pa-sem,

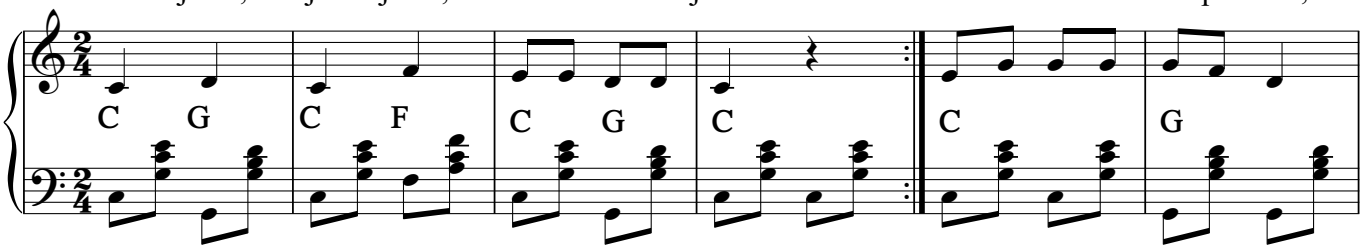

žád-ný ne-ví, od-kud jsem. Já jsem, já jsem, ko-vá-ří-ček jsem.

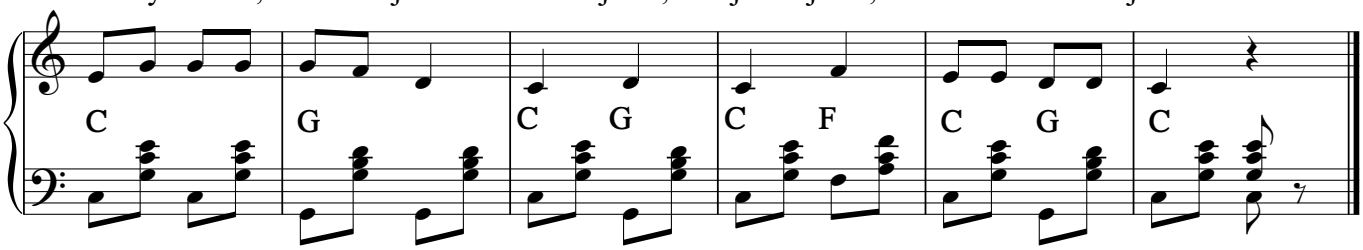

Copyright © Miroslav Jurči, Pesničky pre všetkých