Čijo to parobci rubaňami idu

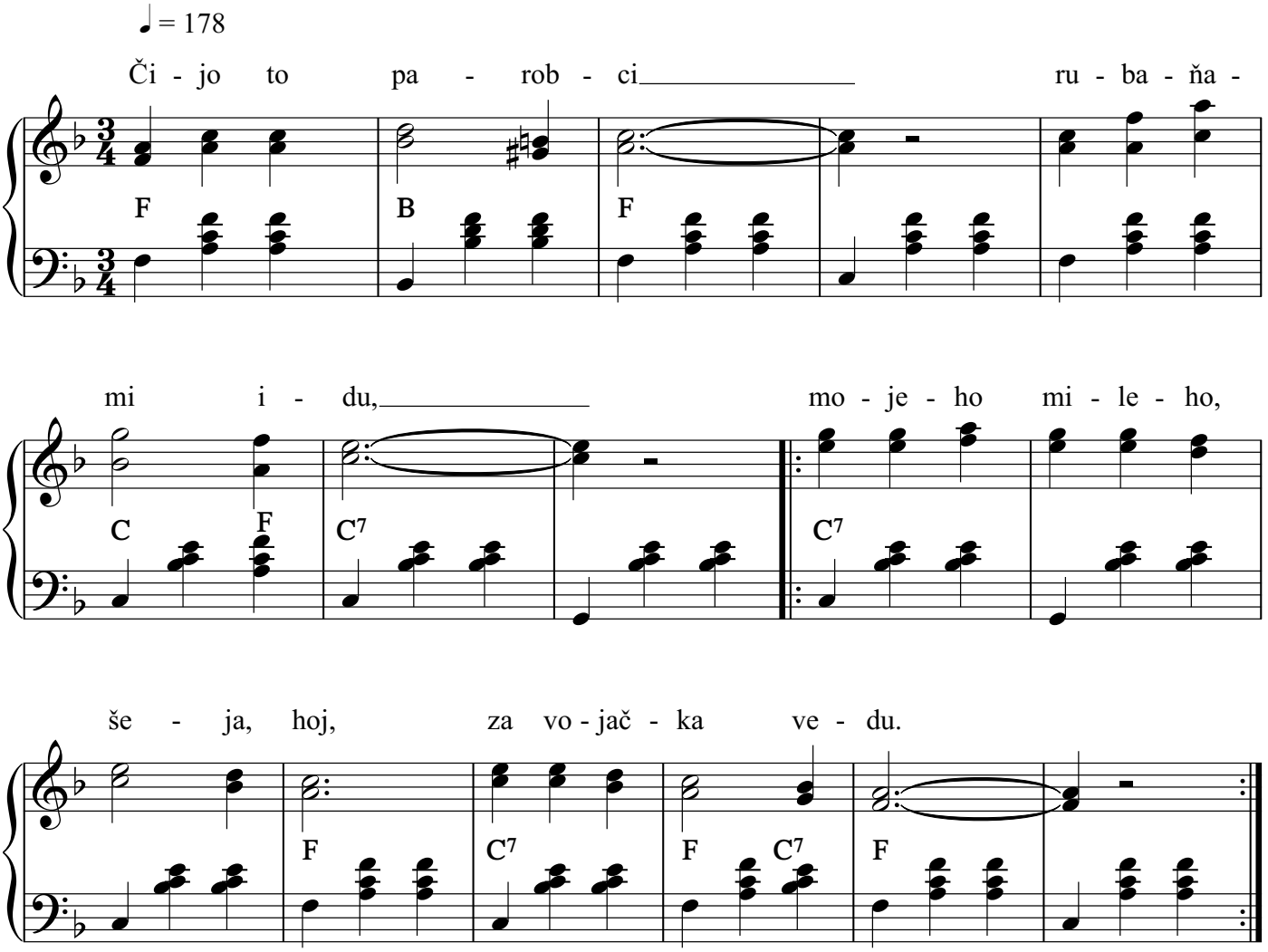

2. Vedu oni, vedu, pres to šire poľo,
   [:mila za ňim vola, vrac še, vrac, pocešeňe mojo.:]

3. A ja še ňevracim, bo ja odvedzeni,
   [:čekaju me chlopci, čekaju, v prešovskej kasarňi.:]

4. Kedz sce me panove za vojačka vžaľi,
   [:šumnu frajirku mam, šeja, hoj, ľubujce ju sami.:]

5. Šumna je, šumna je, šumňe še mi noši,
   [:červene čižmički, šeja, hoj, na každi dzeň noši.:]

Copyright © Miroslav Jurči, Pesničky pre všetkých